

**INFORME MENSUAL
PGE CANELONES ENERO 2015**



tu envase sirve

Dirigido a las Empresas Adherentes e
Instituciones del Convenio **TU ENVASE SIRVE**
Fideicomiso PGE

Elaborado por Mónica Menza Peláez

ÍNDICE

1.	CONSIDERACIONES GENERALES	pág. 3
2.	RESULTADOS DE LA OPERACIÓN	pág. 3
2.1	AVE FÉNIX	pág. 3, 4,5
2.2	CRELAP	pág. 5,6
2.3	EX MARITAS	pág. 6, 7
2.4	PANDO	pág. 8
2.5	TOTAL DEPARTAMENTO	pág. 9
3.	RECUPERACIÓN POR MATERIAL	pág. 10
4.	ANEXOS	pág. 11
4.1	UBICACIÓN PEV	pág11 a 21
4.2	GLOSARIO	pág. 22,23

1. CONSIDERACIONES GENERALES

El año comienza mostrando serios atrasos en los diferentes acopios del departamento en lo que a clasificación se refiere excepto el asignado al grupo Exmaritas. Eso dificulta sin duda la operación por la disponibilidad de bolsones, la acumulación de material en campo, etc.

Algunos grupos adicionalmente, programaron vacaciones de algunos de sus integrantes en un época de alto movimiento lo que hace aún más apretada la situación. Grupos como Crelap y Ave Fénix, aumentaron su nómina vinculando 2 nuevas personas en cada uno de los casos.

2. RESULTADOS DE LA OPERACIÓN

2.1 AVE FÉNIX

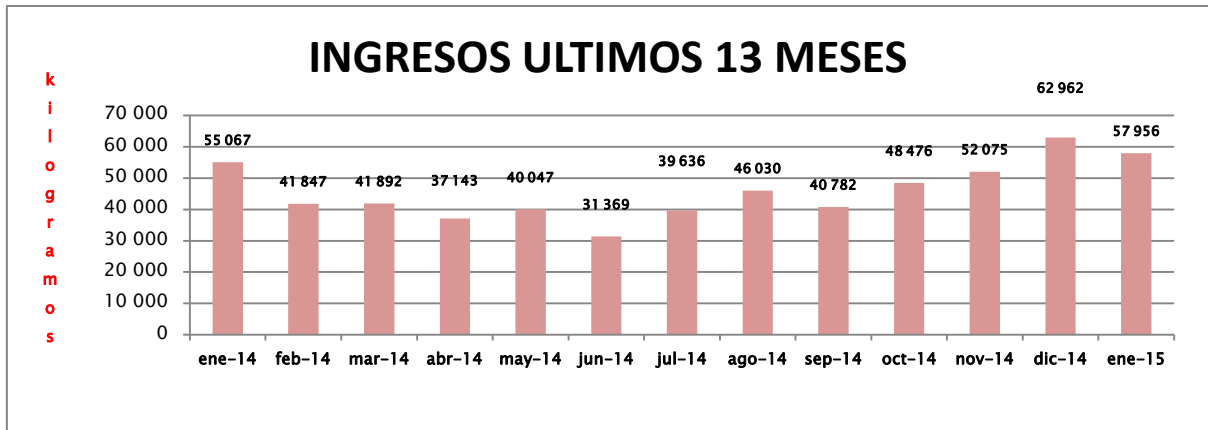

El año nuevo empieza con cerca de 3 toneladas por encima del mismo mes del año anterior.

Sin embargo, como se registra en la siguiente gráfica, no alcanzan a clasificar todo el material ingresado. El problema radica en que esta situación se viene presentando desde el mes de octubre acumulándose kilos sin clasificar que resultan en las condiciones que se encuentran hoy los acopios.

	INGRESADO	CLASIFICADO
oct-14	48476	38446
nov-14	52075	41881
dic-14	62962	55087
ene-15	57956	51769

Al 30 de enero ya habían acumulado un total de 34.286 kilos de material sin clasificar.

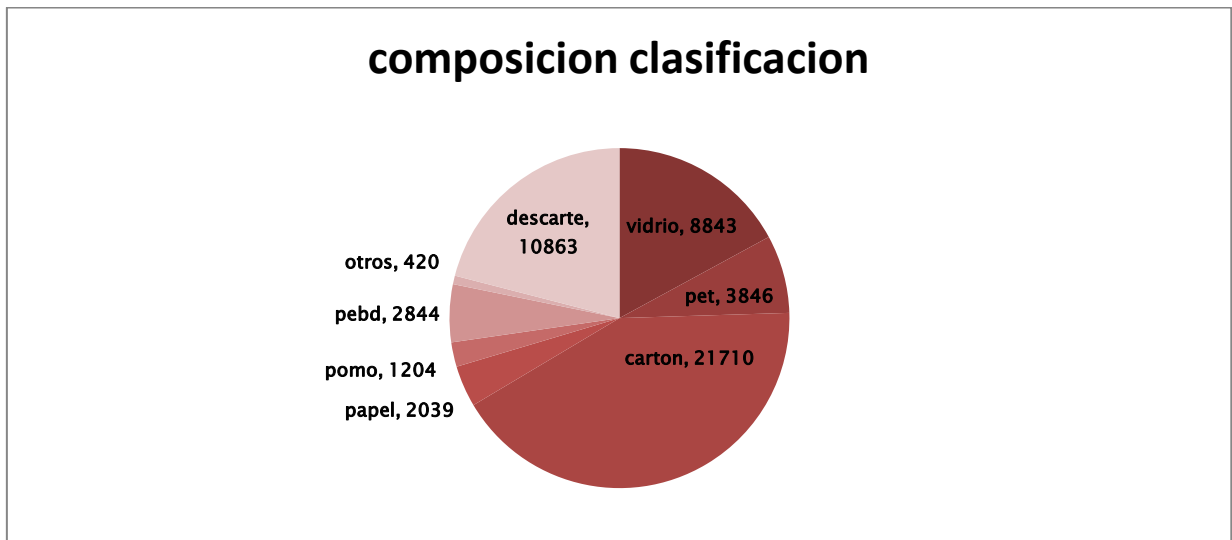
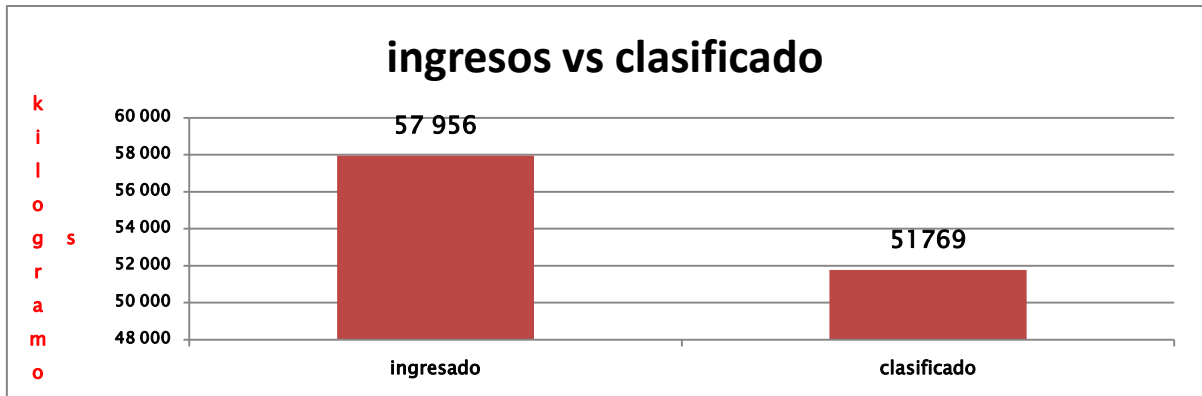

41.93% de lo clasificado es cartón, 20.98% descarte, 17,08% vidrio y 7.42% pet.

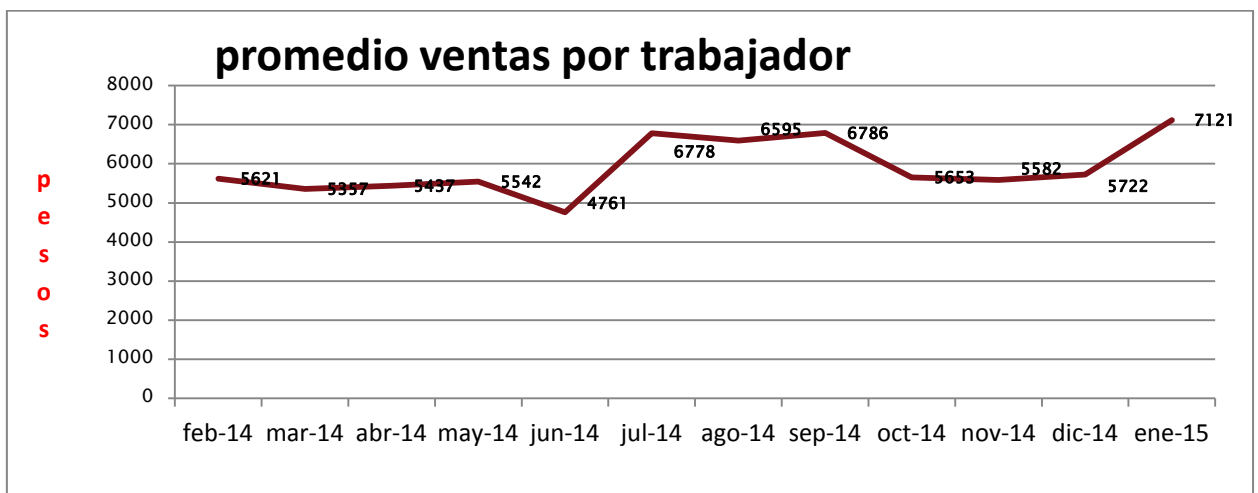

Mejoraron este mes las ventas para Ave Fénix . Enero del 2014 mostró también resultados generosos en este sentido (alrededor de 8500 pesos por persona).

índice de recuperación 12 meses costa canaria según vertido

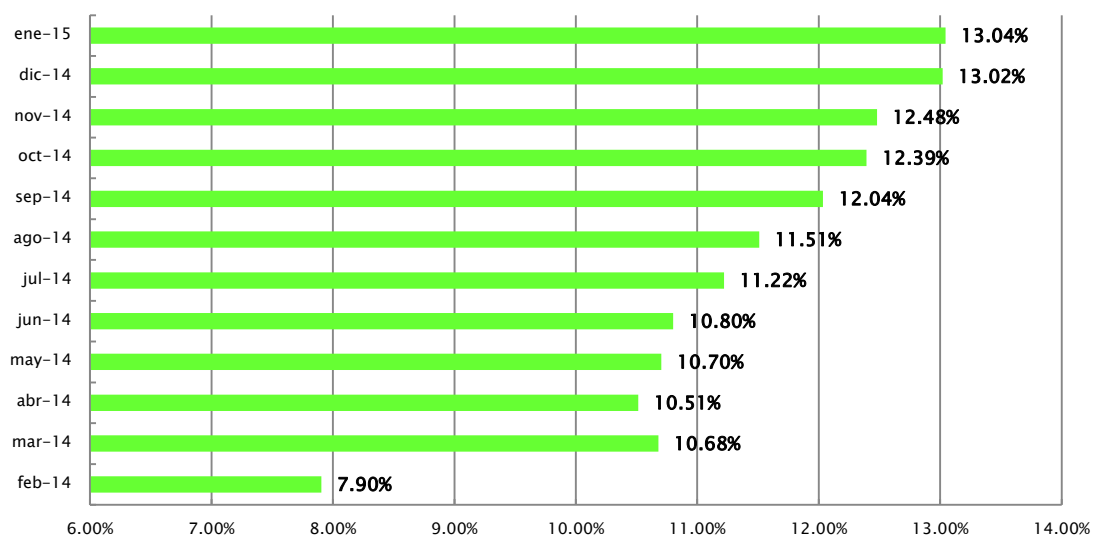

Estos índices de recuperación son acumulados doce meses y consideran lo clasificado menos el descarte. El denominador es la fracción de vertido calculada en función de la población atendida.



Fotos tomadas en el Roosevelt y Barrio Español .

2.2 CRELAP

evolución crelap recolectado puntos de entrega voluntaria

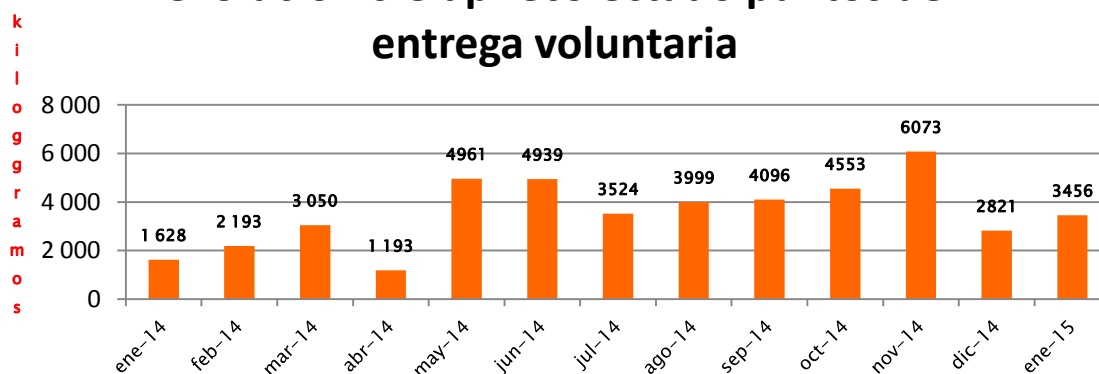

Tan solo 3456 kilos recolectados en puntos de entrega voluntaria en la zona asignada al grupo de Crelap durante el mes de enero 2015.

promedio ventas por persona crelap últimos trece meses

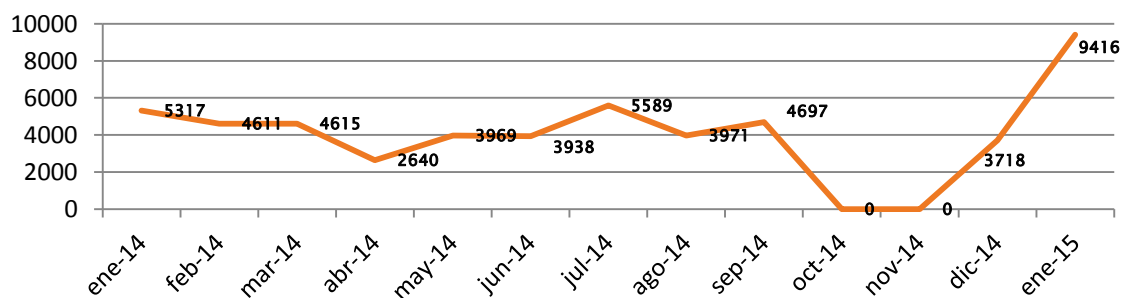

Registramos un record en ventas de los últimos 13 meses debido fundamentalmente a por una parte el promedio de personas con las que trabajara el grupo durante el mes y recordemos que esta cifra sale de promediar las ventas entre el número de personas con que trabajara durante el mes y por otro lado porque si bien su recolección es por demás pobre en los puntos de entrega voluntaria, no fue igual en los comercios y grandes generadores. Adicionalmente realizó una buena gestión en las ventas consiguiendo un buen precio en el cartón y el pet a través del enfardado de estos dos productos y agregó un volumen de ventas interesante de polietileno de baja densidad este mes.

2.3 EXMARITAS

evolución 13 meses recolección puntos de entrega voluntaria grupo exmaritas

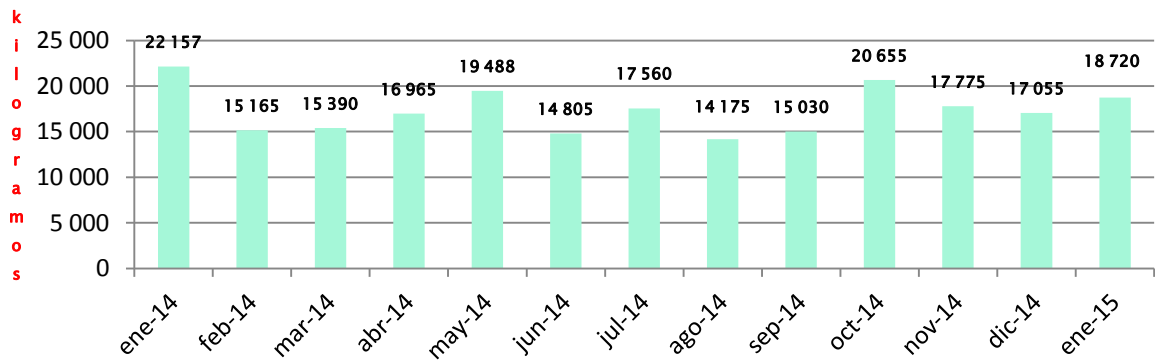

A partir de este año, en todos los grupos se unificó como categoría de procedencia, los puntos de entrega voluntaria, es decir que se considerará tanto un aro fijo como un contenedor como tal. De esa manera, y en virtud de que con ellos trabajamos con proyecciones de kilogramos por bolsón, se considerarán 45 kilogramos por bolsón proveniente de puntos de entrega voluntaria .

promedio ventas por persona exmaritas últimos trece meses

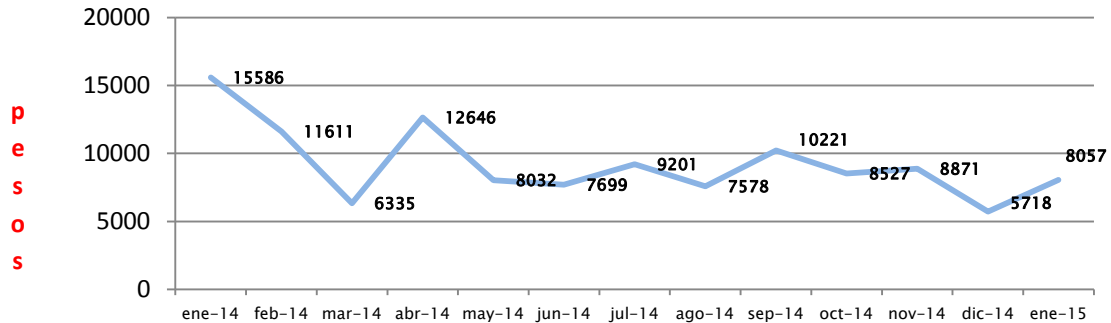

El grupo expresa que la falta de enfardadora ha hecho que no puedan contar con la herramienta que le permita agregar valor a su mercancía para sacar un precio mejor en el mercado. Así por primera vez en cuatro años y durante los dos últimos meses, este grupo ha acopiado pet ya que de venderlo sin enfardar sólo obtendría un valor entre 3 y 4 pesos por kilo dependiendo su color. Sin embargo, en la misma población (las piedras) y a pocas cuadras, cuentan con la instalación de una de esas máquinas en el acopio del grupo Crelap con quienes podrían coordinar su utilización para sacar provecho de dicho instrumento y beneficiarse con su utilización. Este es un tema que se ha venido conversando repetidamente con el grupo para lograr que puedan

negociar la utilización conjunta de la enfardadora para sacar beneficio para los dos grupos sin perjuicio de ninguno de los dos.

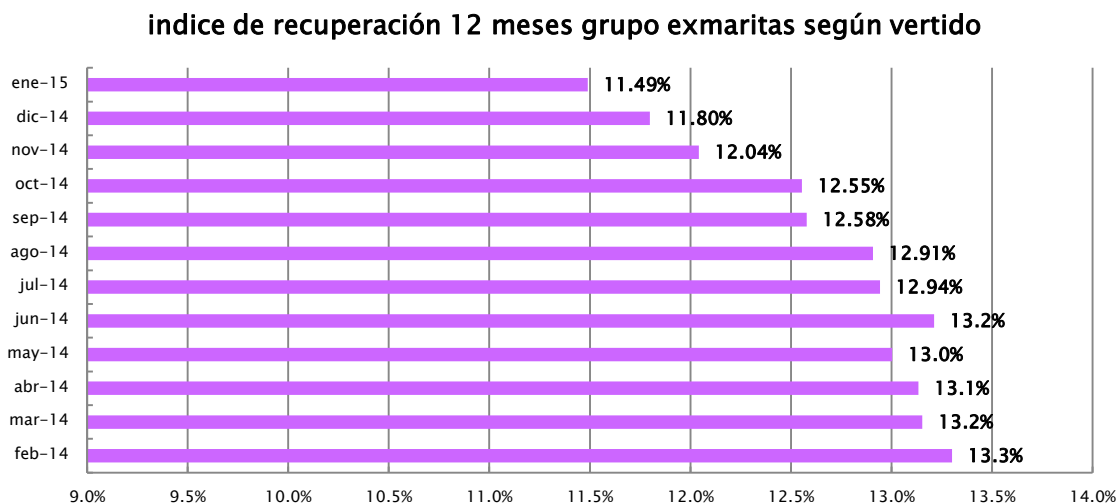

En este caso los índices de recuperación se han calculado sobre la base de las ventas ya que este grupo no presenta datos de clasificación ni descarte. Sin embargo, teniendo en cuenta que en su caso todo lo que ingresa se vende durante el mismo mes, descontando los kilos ingresados por grandes generadores, podemos calcular su índice de recuperación. La mención anterior adquiere aún mayor relevancia cuando recordamos que para este grupo se considera clasificado lo que realmente venden menos los ingresos por grandes generadores de tal suerte que eso ha hecho igualmente que lo relativo a la recuperación vaya en descenso.

2.4 PANDO

No presento información este mes de ninguna naturaleza.

2.5 TOTAL DEPARTAMENTO

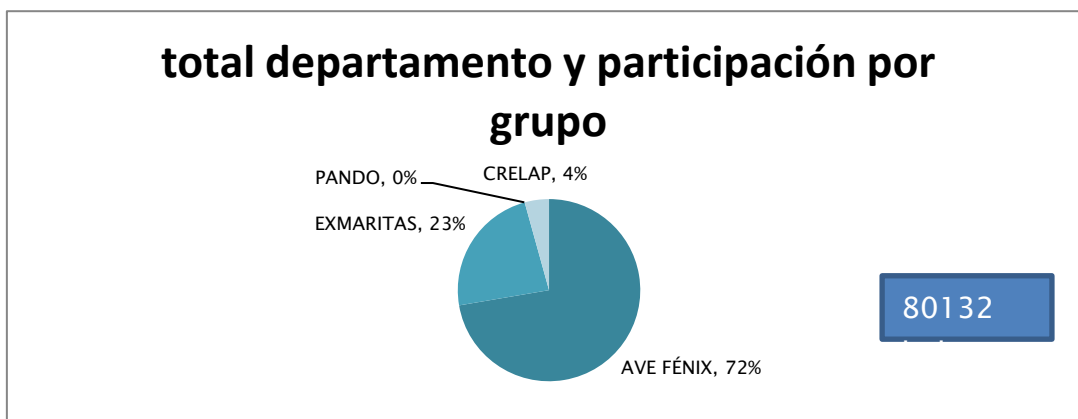

95% de los ingresos del departamento son aportados por los grupos de Ave Fénix y Exmaritas. Crelap apenas participó con el 4%.

3. RECUPERACIÓN POR MATERIAL

ene-15	Población atendida	Población nacional	Vertido total anual (kg)	Vertido total mensual (kg)	Vertido por persona mensual (kg)	Vertido canelones mensual (kg)	Recuperado	Porcentaje recuperado
PEAD	374.651	3.241.003	4.293.819	357.818,25	0,11	41.362,80	1.715,00	4,15%
PEBD	374.651	3.241.003	5.309.131	442.427,58	0,14	51.143,41	7.037,00	13,76%
PET	374.651	3.241.003	12.885.365	1.073.780,42	0,33	124.126,05	6.446,00	5,19%
CELULÓSICO	374.651	3.241.003	12.995.847	1.082.987,25	0,33	125.190,34	52.424,00	41,88%
VIDRIO	374.651	3.241.003	15.136.654	1.261.387,83	0,39	145.812,95	8.843,00	6,06%
OTROS	374.651	3.241.003	17.592.917	1.466.076,42	0,45	169.474,39	0,00	0,00%
Total (mes)	374.651	3.241.003	68.213.733	5.684.477,75	1,75	657.109,94	76.465,00	11,64%

En el caso de Canelones, sólo el grupo de Ave Fénix reporta la clasificación, por tanto lo que se considera para los otros son los materiales vendidos ya que se presume que debieron pasar por la clasificación previamente antes de llegar a la comercialización. Sin embargo, es importante decir que se hace muy difícil, dadas las condiciones de los centros de acopio, establecer la trazabilidad de los elementos que allí ingresan y se comercializan de tal suerte que es absolutamente seguro que dentro de esta recuperación, no solo tengamos envases de carácter primario, sino también secundario.

De otra parte al no contar con la información de todos los grupos la información de la recuperación tampoco obedece a datos ni siquiera cercanos a la realidad.

ANEXOS

ANEXO 1

UBICACIÓN PUNTOS DE ENTREGA VOLUNTARIA

GEANT	AV. DE LA PLAYA Y 17 METROS	MOD/CHAP A	BARRA DE CARRASCO	CA 1
GEANT	AV. DE LA PLAYA Y 17 METROS	MOD/CHAP A	BARRA DE CARRASCO	CA 1
GEANT	AV. DE LA PLAYA Y 17 METROS	MOD/CHAP A	BARRA DE CARRASCO	CA 1
GEANT	AV. DE LA PLAYA Y 17 METROS	MOD/CHAP A	BARRA DE CARRASCO	CA 1
JEFATURA ZONA III	AV. DE LA PLAYA Y 17 METROS	BOL C/ ARO	BARRA DE CARRASCO	CA 1
DISTRIBUIDORA KATERING	TACUARY 1144	BOL C/ ARO	BARRA DE CARRASCO	CA 1
DISTRIBUIDORA KATERING	TACUARY 1145	BOL C/ ARO	BARRA DE CARRASCO	CA 1
PETROBRAS	AV. GIANATASSIO Y TACUARY	BOL C/ ARO	BARRA DE CARRASCO	CA 1
VIVIENDAS COVI.SUBIPARK	AV GIANATASSIO Y ARIZONA	MOD/ REJI MOD/CHAP	BARRA DE CARRASCO	CA 1
LA CABAÑA 4	NACIONES UNIDAS Y CENTRAL	A	EL PINAR	CA 1
LA CABAÑA 4	NACIONES UNIDAS Y CENTRAL	MOD/CHAP A	EL PINAR	CA 1
LA CABAÑA 4	NACIONES UNIDAS Y CENTRAL	MOD/CHAP A	EL PINAR	CA 1
COL. VAC. FUERZAS ARMADAS	PANAMA Y EE.UU	BOL C/ ARO	EL PINAR	CA 1
VIVIENDAS COVISAETA 10	CALLE E Y AEROSUR	BOL C/ ARO	LAGOMAR	CA 1
VIVIENDAS COVISAETA 11	CALLE E Y AEROSUR	BOL C/ ARO	LAGOMAR	CA 1
VIVIENDAS COVISAETA 12	CALLE E Y AEROSUR	BOL C/ ARO	LAGOMAR	CA 1
PAPELERIA LA FONTANA	BUENOS AIRES Y 12 DE OCTUBRE	BOL C/ ARO	LAGOMAR	CA 1
VECINO	BUENOS AIRES Y GESTIDO	BOL C/ ARO	LAGOMAR	CA 1
SUPER SIGLO XXI	RIO DE JANEIRO Y AV GIANATASSIO	BOL C/ ARO	LAGOMAR	CA 1
SUPER SIGLO XXI	RIO DE JANEIRO Y AV GIANATASSIO	BOL C/ ARO	LAGOMAR	CA 1
ESCUELA 229	RUIZ RUIZ Y LAS CANOAS	BOL C/ ARO	LAGOMAR	CA 1
ESCUELA 229	RUIZ RUIZ Y LAS CANOAS	BOL C/ ARO	LAGOMAR	CA 1
ESCULA 228	DEL LAGO Y BULLRICH	MOD/ REJI MOD/CHAP	LAGOMAR	CA 1
TIENDA INGLESA	AV GIANATASSIO Km. 21,800	A	LAGOMAR	CA 1
TIENDA INGLESA	AV GIANATASSIO Km. 21,801	MOD/CHAP	LAGOMAR	CA

			A		1
			MOD/CHAP		CA
DISCO	AV GIANATASSIO Y CENTRAL		A	LOMAS SOLYMAR	1
			MOD/CHAP		CA
DISCO	AV GIANATASSIO Y CENTRAL		A	LOMAS SOLYMAR	1
			MOD/CHAP		CA
DISCO	AV GIANATASSIO Y CENTRAL		A	LOMAS SOLYMAR	1
			MOD/CHAP		CA
DISCO	AV GIANATASSIO Y CENTRAL		A	LOMAS SOLYMAR	1
			MOD/CHAP		CA
MACRO MERCADO	AV ROOSEVELT 2240		A	SHANGRILA	1
			MOD/CHAP		CA
MACRO MERCADO	AV ROOSEVELT 2240		A	SHANGRILA	1
					CA
SOCIEDAD LA GARRA	LA PALOMA 1005		BOL C/ ARO	SHANGRILA	1
					CA
COM. DEP. CITY PARK	SAN ANTONIO Y SIENA		MOD/ REJI	SHANGRILA	1
					CA
AUTOSERVICE SIENA	SIENA Y SAN ANTONIO		MOD/ REJI	SHANGRILA	1
					CA
LICEO SHANGRILA	SAENZ PEÑA S/N		BOL C/ ARO	SHANGRILA	1
			MOD/CHAP		CA
VIVIENDAS COVISUAT	DEL PARQUE Y DEL ROCIO		A	SHANGRILA	1
					CA
COLEGIO. J. S. GAVIOTA	AV DEL PARQUE S/N		BOL C/ ARO	SHANGRILA	1
					CA
ANTEL	VENECIA Y AV. DE LA AMERICAS		GRANEL	SHANGRILA	1
			MOD/CHAP		CA
DEVOTO	AV CALCAGÑO E/ S.PEÑA Y AV PARQUE		A	SHANGRILA	1
			MOD/CHAP		CA
DEVOTO	AV CALCAGÑO E/ S.PEÑA Y AV PARQUE		A	SHANGRILA	1
			MOD/CHAP		CA
DEVOTO	AV CALCAGÑO E/ S.PEÑA Y AV PARQUE		A	SHANGRILA	1
					CA
ELECTRICERIA PLAZA	AV CALCAGÑO Y GIANATASSIO		GRANEL	SHANGRILA	1
					CA
ESSO	GIANATASSIO Y MAGALLANES		MOD/ REJI	SHANGRILA	1
					CA
VIVIENDAS AHREN´S	17 METROS Y VIEJO PANCHO		BOL C/ ARO	SHANGRILA	1
					CA
VECINO BRAULIO LOPEZ	17 METROS Y VIEJO PANCHO		MOD/ REJI	SHANGRILA	1
					CA
VIVIENDAS DE LA COSTA	17 METROS Y VIEJO PANCHO		BOL C/ ARO	SHANGRILA	1
					CA
LICEO	MAR DE AJO Y 70		BOL C/ ARO	SOLYMAR	1
			MOD/CHAP		CA
MULTI AHORRO	AV GIANATASSIO Y URUGUAY		A	SOLYMAR	1
			MOD/CHAP		CA
MULTI AHORRO	AV GIANATASSIO Y URUGUAY		A	SOLYMAR	1
			MOD/CHAP		CA
DISCO	AV GIANATASSIO Y REAL ARZUA		A	SOLYMAR	1
			MOD/CHAP		CA
DISCO	AV GIANATASSIO Y REAL ARZUA		A	SOLYMAR	1
			MOD/CHAP		CA
DISCO	AV GIANATASSIO Y REAL ARZUA		A	SOLYMAR	1
					CA
ANCAP	INTERBALNEARIA Y PINARES		MOD/ REJI	ATLANTIDA	2
					CA
ANCAP	INTERBALNEARIA Y PINARES		MOD/ REJI	ATLANTIDA	2
			MOD/CHAP		CA
TIENDA INGLESA	INTERBALNEARIA		A	ATLANTIDA	2
			MOD/CHAP		CA
TIENDA INGLESA	INTERBALNEARIA		A	ATLANTIDA	2
					CA
DISCO	GENERAL ARTIGAS Y 22		MOD/CHAP	ATLANTIDA	CA

		A		2
		MOD/CHAP		CA
DISCO	GENERAL ARTIGAS Y 23	A	ATLANTIDA	2
		MOD/CHAP		CA
PLAZOLETA LEONES	CIRCUMBALACION Y FERREIRA	A	ATLANTIDA	2
				CA
O.S.E	9 Y ROGER BALET	BOL C/ ARO	ATLANTIDA	2
				CA
HOTEL EL PLANETA	22 Y RAMBLA	BOL C/ ARO	ATLANTIDA	2
		MOD/CHAP		CA
SUPER LO DE PEDRO	REP. ARGENTINA Y ARTIGAS	A	ATLANTIDA	2
				CA
PETROBRAS	INTERBALNEARIA Y 11	MOD/ REJI	ATLANTIDA	2
		MOD/CHAP		CA
ALMACEN EL TIMOTE	4 Y 8	A	BAL. ARGENTINO	2
				CA
RESTORAN PUEBLO SUIZO	URUGUAY Y BERNA	BOL C/ ARO	BAL. SUIZO	2
				CA
RESTORAN PUEBLO SUIZO	URUGUAY Y BERNA	BOL C/ ARO	BAL. SUIZO	2
				CA
RESTORAN EL SUEÑO	BERNA Y 2	BOL C/ ARO	BAL. SUIZO	2
				CA
VECINO EL SUIZO	GINEBRA Y 3	BOL C/ ARO	BAL. SUIZO	2
				CA
CABAÑAS MACK	CENTRAL Y 3	BOL C/ ARO	BELLO HORIZONTE	2
		MOD/CHAP		CA
SUPER COSTA VERDE		A	COSTA AZUL	2
		MOD/CHAP		CA
SUPER COSTA VERDE		A	COSTA AZUL	2
		MOD/CHAP		CA
SUPER NUEVO RUMBO	RIVERA Y DELMIRA AGUSTINI	A	COSTA AZUL	2
				CA
CENTRO ISHA	RAMBLA	BOL C/ ARO	COSTA AZUL	2
		MOD/CHAP		CA
VECINO	PAYSANDU Y CENTRAL	A	CUCHILLA ALTA	2
				CA
TIENDA ADRIANA	13 Y 28	BOL C/ ARO	CUCHILLA ALTA	2
				CA
AUTOSERVICE EL FORTIN	AV. DE LAS PERLAS Y 3	MOD/ REJI	EL FORTIN ESTACION	2 CA
VECINA ALOHA	DEL RIBEIRO 2540	BOL C/ ARO	ATLANTIDA ESTACION	2 CA
BAR PORTERA NEGRA COL. Y LIC. N. SEÑORA DEL ROSARIO	RUTA 11 Y CALLE 16 RUTA 11 Km. 165	BOL C/ ARO BOL C/ ARO	ATLANTIDA ATLANTIDA ESTACION	2 CA CA
VECINO DIEGO	CALLE	BOL C/ ARO	GUAZUBIRA	2
				CA
GUAZUCLUB	CENTRAL Y 4	MOD/ REJI	GUAZUBIRA	2
				CA
COLONIA VACA. FENAPES		BOL C/ ARO	JAUREGIBERRI	2
				CA
CAMPING MAGISTERIO		BOL C/ ARO	JAUREGIBERRI	2
				CA
COL. VAC. COCA COLA	ISLAS CANARIAS Y G. ARTIGAS	MOD/ REJI	JAUREGIBERRI	2
				CA
PETROBRAS	INTERBALNEARIA Y SAN MARTIN	MOD/ REJI	LA FLORESTA	2
		MOD/CHAP		CA
KIOSCO CHARO	TREINTA Y TRES Y MAQUINON	A	LA FLORESTA	2
				CA
PANADERIA LA FLORESTA	ROTONDA	MOD/ REJI	LA FLORESTA	2
		MOD/CHAP		CA
SUPER IBIZA	CHARRUAS 460	A	LA TUNA	2
SUPER IBIZA	CHARRUAS 460	MOD/CHAP	LA TUNA	CA

			A		2
			MOD/CHAP		CA
CIBER NET	FERREIRA Y CENTRAL		A	LAS TOSCAS	2
					CA
VIVIENDAS EDINA	A Y 7		BOL C/ ARO	LAS TOSCAS	2
			MOD/CHAP		CA
PROVISION CABEMAR	PINARES Y 16		A	LAS TOSCAS	2
			MOD/CHAP		CA
VIVIENDAS PINARES	PINARES Y FERREIRA		A	LAS TOSCAS	2
					CA
ALMACEN EL TIMBO	TIMBO Y CAHIRE		BOL C/ ARO	MARINDIA	2
			MOD/CHAP		CA
AUTOSERVICE ESTORIL	INTERBALNEARIA Y AMBAR		A	MARINDIA	2
					CA
ALMACEN EL TUNDO	LOS INDIOS Y ARAUCANA		MOD/ REJI	NEPTUNIA	2
					CA
VECINA NATY	ABAYUBA Y ARACHANES		BOL C/ ARO	NEPTUNIA	2
					CA
ALAMCEN LA ESPUMITA	ABAYUBA Y ARAZATI		MOD/ REJI	NEPTUNIA	2
					CA
BAR EL TIBURON	LOS PINOS E INTERBALNEARIA		BOL C/ ARO	NEPTUNIA	2
					CA
BARRACA LEÑA POUSO	LOS PINOS Y ARAZATI		BOL C/ ARO	NEPTUNIA	2
					CA
VECINO	14 Y DIAGONAL I		BOL C/ ARO	PARQUE DEL PLATA	2
					CA
COM. EDUCACION FISICA	INTERBALNEARIA Y 15		BOL C/ ARO	PARQUE DEL PLATA	2
					CA
VECINO	26 ENTRE E Y 50 METROS		BOL C/ ARO	PARQUE DEL PLATA	2
			MOD/CHAP		CA
SUPER LA CUEVA	DIAGONAL 11 Y RAMBLA ARTIGAS		A	PARQUE DEL PLATA	2
			MOD/CHAP		CA
SUPER LA CUEVA	DIAGONAL 11 Y RAMBLA ARTIGAS		A	PARQUE DEL PLATA	2
					CA
RESTORAN LO DE MARUJA	FERREIRA Y 15		BOL C/ ARO	PARQUE DEL PLATA	2
					CA
DIS. PUNTA BALLENAS	15 ENTRE FERREIRA Y 14		BOL C/ ARO	PARQUE DEL PLATA	2
					CA
SUPER RODRI	9 Y C		BOL C/ ARO	PARQUE DEL PLATA	2
					CA
VECINO HUGO	9 Y C		BOL C/ ARO	PARQUE DEL PLATA	2
					CA
PANADERIA CE CI BET	2 Y E		BOL C/ ARO	PARQUE DEL PLATA	2
			MOD/CHAP		CA
ALMACEN TRES MARIAS	CALLES 60 Y 68		A	PINAMAR	2
			MOD/CHAP		CA
SUPER DEL FUERTE	INTERBALNEARIA Km. 36,200		A	PINAMAR	2
					CA
PROVISION SAN JORGE	RIACHUELO E IBIRAPITA		MOD/ REJI	REMANSO	2
					CA
AUTOSERVICE XX	URUNDAY Y SOLIS		BOL C/ ARO	SALINAS	2
			MOD/CHAP		CA
SUPER SAN ANDRES	YAMANDU Y RUTA 87		A	SALINAS	2
			MOD/CHAP		CA
SUPER SAN ANDRES	YAMANDU Y RUTA 88		A	SALINAS	2
					CA
CLUB ALBATROS	RUTA 10 Y SOMBRA DEL TORO		MOD/ REJI	SALINAS	2
					CA
MUNICIPIO	YAGUARETE Y SOMBRA DE TORO		BOL C/ ARO	SALINAS	2
					CA
AUTO. DON LUCAS	18 DE JULIO S/N		MOD/ REJI	SAN LUIS	2
					CA
ANCAP	INTERBALNEARIA Y 1		MOD/ REJI	SAN LUIS	2
					CA
SUPER AQUI TODO	SIMON BOLIVAR S/N		MOD/CHAP	SAN LUIS	CA

			A	2
				CA
SUPER AQUI TODO	SIMON BOLIVAR S/N	BOL C/ ARO	SAN LUIS	2
				CA
SUPER LA ESTANCIA	SIMON BOLIVAR Y CARUSSO	BOL C/ ARO	SAN LUIS	2
				CA
SUPER LA ESTANCIA	SIMON BOLIVAR Y CARUSSO	BOL C/ ARO	SAN LUIS	2
		MOD/CHAP		CA
SUPER FUENTES	CARUSSO Y DIAGONAL HONDURAS	A	SAN LUIS	2
		MOD/CHAP		CA
SUPER FUENTES	CARUSSO Y DIAGONAL HONDURAS	A	SAN LUIS	2
				CA
VECINO EL PORTEÑO	17 Y CENTRAL	MOD/ REJI	SANTA ANA	2
				CA
CANTINA LA PERLA	17 Y 3	BOL C/ ARO	SANTA ANA	2
				CA
SUPER 17	17 Y 3	BOL C/ ARO	SANTA ANA	2
				CA
SUPER 17	17 Y 3	BOL C/ ARO	SANTA ANA	2
				CA
VECINO	11 Y CENTRAL	MOD/ REJI	SANTA ANA	2
				CA
VECINO	CENTRAL Y3	MOD/ REJI	SANTA ANA	2
				CA
PUESTO POLICIAL	INTERBALNEARIA Y CALLE 16	MOD/ REJI	VILLA ARGENTINA	2
				CA
AUTOSERVICE LA FUENTE	INTERBALNEARIA Y D. AGUSTINI	MOD/ REJI	VILLA ARGENTINA	2
				CA
LICEO	LA ROSA ENT.CAPUTI Y VENTURA	BOL C/ ARO	B.BLANCOS	3
				CA
BERKER	CAMINO SASTRE	BOL C/ ARO	B.BLANCOS	3
				CA
BERKER	CAMINO SASTRE	BOL C/ ARO	B.BLANCOS	3
				CA
BERKER	CAMINO SASTRE	BOL C/ ARO	B.BLANCOS	3
				CA
BERKER	CAMINO SASTRE	BOL C/ ARO	B.BLANCOS	3
				CA
CLUB URUGUAYO DEL ESTE	LAVALLEJA	BOL C/ ARO	EMP.OLMOS	3
		MOD/CHAP		CA
ESCUELA	HERRERA Y ARTIGAS	A	EMP.OLMOS	3
				CA
PROVISION SAN CONO	ROSA MARTINEZ	BOL C/ ARO	EMP.OLMOS	3
		MOD/CHAP		CA
COMPLEJO HAB.	ALBERTO DE HERRERA	A	EMP.OLMOS	3
				CA
SUPER CHICO	RUTA 80 Y GILVERTO GONZALEZ	BOL C/ ARO	MIGUEZ	3
				CA
COMPLEJO HAB.	URUGUAY Y MIGUEZ	BOL C/ ARO	MIGUEZ	3
				CA
POLICLINICA	URUGUAY Y MIGUEZ	BOL C/ ARO	MIGUEZ	3
				CA
VECINO	URUGUAY Y VIERA	BOL C/ ARO	MIGUEZ	3
				CA
PARRILLADA AVEHUEL	RUTA 80	BOL C/ ARO	MIGUEZ	3
				CA
VECINO	HERRERA Y SILVA	BOL C/ ARO	MIGUEZ	3
				CA
VECINO	VARELA Y MIGUEZ	BOL C/ ARO	MIGUEZ	3
				CA
ESCUELA	VARELA Y MIGUEZ	BOL C/ ARO	MIGUEZ	3
				CA
ESCUELA	SARANDI Y TREINTA Y TRES	BOL C/ ARO	MIGUEZ	3
				CA
CLUB.PARROQUIAL	RUTA 81 FRENTE A CAMEPA	BOL C/ ARO	MONTES	CA

				3
ESCUELA AGRARIA	CABANA Y AV.CENTENARIO	BOL C/ ARO	MONTES	CA 3
MUNICIPIO	FRENTE A PLAZA	BOL C/ ARO	MONTES	CA 3
COMPLEJO.HAB.	COMPLEJO .COVIAM	BOL C/ ARO	MONTES	CA 3
COMPLEJO . MEVIR	AV.CENTENARIO	BOL C/ ARO	MONTES	CA 3
SUPER CHICO	AV.TOMAS BERRETA	BOL C/ ARO	MONTES	CA 3
COMPLEJO COVIPA 3	PELUFO	BOL C/ ARO	PANDO	CA 3
SUPER MEDIANO	MERCADO MENEZES	BOL C/ ARO	PANDO	CA 3
SUPER MEDIANO	MERCADO MENEZES	BOL C/ ARO	PANDO	CA 3
FABRICA DE ALFOMBRA	RUTA 75 KM 38,500	BOL C/ ARO	PANDO	CA 3
FABRICA DE ALFOMBRA	RUTA 75 KM 38,500	BOL C/ ARO	PANDO	CA 3
FABRICA DE ALFOMBRA	RUTA 75 KM 38,500	BOL C/ ARO	PANDO	CA 3
FABRICA DE ALFOMBRA	RUTA 75 KM 38,500	BOL C/ ARO	PANDO	CA 3
ALMACEN	CALLE 6 Y 3	MOD/CHAP A	PANDO	CA 3
ALMACEN EL GALLEGO	ARTURO GARCIA Y 5	MOD/CHAP A	PANDO	CA 3
BARRACA LA 75	RUTA 75	BOL C/ ARO	PANDO	CA 3
CAMPO PARTICULAR	RUTA 75 KM 34	BOL C/ ARO	PANDO	CA 3
LICEO N° 2	VENEZUELA Y 4	BOL C/ ARO	PANDO	CA 3
ESCUELA	COMNT.PIEDRA Y VENEZUELA	BOL C/ ARO	PANDO	CA 3
SUPER CHICO	CANELONES Y SOLIS	BOL C/ ARO	PANDO	CA 3
CAIF	INDEPENDENCIA 709	BOL C/ ARO	PANDO	CA 3
CAIF	CAMINO BARTOLOTI 679	BOL C/ ARO	PANDO	CA 3
COMPLEJO . HAB	CAMINO BARTOLOTI 656	BOL C/ ARO	PANDO	CA 3
COMPLEJO . HAB	CAMINO BARTOLOTI 656	BOL C/ ARO	PANDO	CA 3
TALLER FABRETTO	J. ANTONIO GONZALEZ	BOL C/ ARO	PANDO	CA 3
TALLER FABRETTO	J. ANTONIO GONZALEZ	BOL C/ ARO	PANDO	CA 3
COMPLEJO . HAB	17MTS SE RETIRO	BOL C/ ARO	PANDO	CA 3
COLEGIO	ZORRILLA Y ALDUNATE	BOL C/ ARO	PANDO	CA 3
ESTADIO MUNICIPAL	RUTA 7	BOL C/ ARO	SAN JACINTO	CA 3
COMPLEJO HAB.	RUTA 11	BOL C/ ARO	SAN JACINTO	CA 3
CASA VECINO	SAN JUAN BAUTISTA Y MIGUES	BOL C/ ARO	SAN JACINTO	CA 3
SUPER BAR BOCHAS	PIÑATARES Y MIGUEL GONZALEZ	BOL C/ ARO	SAN JACINTO	CA 3
COMPLEJO HAB.	SAN JACINTO	BOL C/ ARO	SAN JACINTO	CA

				3
				CA
POLICLINICA TAPIA	RUTA 88 Y CALLE DEL CLUB	BOL C/ ARO	TAPIA	3
		MOD/CHAP		CA
PETROBRAS	CIFUNI Y B Y ORDOÑEZ	A	LA PAZ	4
		LEV.SIN/AR		CA
FARMACIA NABARRO	B.Y ORDOÑEZ	O	LA PAZ	4
				CA
BARRACA KROSER	CIFUNI	BOL C/ ARO	LA PAZ	4
				CA
BASAR JORGITO	B.Y ORDOÑEZ N° 222	BOL C/ ARO	LA PAZ	4
				CA
FABRICA PASTA ALPI	B Y ORDOÑEZ Y ANDREON	BOL C/ ARO	LA PAZ	4
				CA
FABRICA PASTA ALPI	B Y ORDOÑEZ Y ANDREON	BOL C/ ARO	LA PAZ	4
				CA
TEXTIL	MPLER N° 102	GRANEL	LA PAZ	4
				CA
TALLER BORGNO	ALDAVALDE Y ARTIGAS	BOL C/ ARO	LA PAZ	4
				CA
CONFITERIA VIALI	ALDAVALDE Y ARTIGAS	BOL C/ ARO	LA PAZ	4
				CA
ANCAP	ARTIGAS Y LA MERCED	BOL C/ ARO	LA PAZ	4
				CA
MOTEL EL JARDIN			LA PAZ	4
		MOD/CHAP		CA
ANCAP	RUTA 5 Y ALDABALDE	A	LA PAZ	4
		MOD/CHAP		CA
ANCAP	RUTA 5 Y ALDABALDE	A	LA PAZ	4
		MOD/CHAP		CA
ANCAP	RUTA 5 Y ALDABALDE	A	LA PAZ	4
		LEV.SIN/AR		CA
MICAR PLAST	DR. POUHEY	O	LAS PIEDRAS	4
		LEV.SIN/AR		CA
LA CASA DEL JARDINERO	DR. POUHEY Y RODRIGUEZ	O	LAS PIEDRAS	4
		MOD/CHAP		CA
ANCAP	DR. POUHEY Y SOCA	A	LAS PIEDRAS	4
		MOD/CHAP		CA
SUPER DISCO	GRAL.FLORES Y POUHEY	A	LAS PIEDRAS	4
		MOD/CHAP		CA
COMPLEJO HAB.	ARTIGAS Y 18 DE JULIO	A	LAS PIEDRAS	4
		LEV.SIN/AR		CA
EL BUSCA	POUEY Y ARTIGAS 801	O	LAS PIEDRAS	4
		LEV.SIN/AR		CA
FARMACIA NABARRO	POUEY	O	LAS PIEDRAS	4
		LEV.SIN/AR		CA
MOTOCICLO GRAN SUP.	POUEY 672	O	LAS PIEDRAS	4
		LEV.SIN/AR		CA
CASINO	RIVERA Y GRAL. FLORES 615	O	LAS PIEDRAS	4
				CA
ELECTRO IRIS	ARTIGAS Y 25 DE MAYO	BOL C/ ARO	LAS PIEDRAS	4
				CA
COMPLEJO HAB.	COLONIA Y 18 DE MAYO	BOL C/ ARO	LAS PIEDRAS	4
		LEV.SIN/AR		CA
EDIF.PAULINA LUISI	ELLAURI 794 Y POUHEY	O	LAS PIEDRAS	4
		LEV.SIN/AR		CA
CONFORT HOGAR	POUEY Y S.RODRIGUEZ	O	LAS PIEDRAS	4
		MOD/CHAP		CA
VALDAHIO	CALPINO N° 1082	A	LAS PIEDRAS	4
		MOD/CHAP		CA
VALDAHIO	CALPINO N° 1082	A	LAS PIEDRAS	4
		MOD/CHAP		CA
ESSO	POUEY Y COLMAN	A	LAS PIEDRAS	4
				CA
ANTEL	ARTIGAS Y RIVERA	MOD/ REJI	LAS PIEDRAS	CA

				4
		MOD/CHAP		CA
ANTEL	ARTIGAS Y RIVERA	A	LAS PIEDRAS	4
		MOD/CHAP		CA
COMPLEJO.HAB.TECHOS AZ	MUNICIPIO Y	A	LAS PIEDRAS	4
		MOD/CHAP		CA
COMPLEJO.HAB.TECHOS AZ	MUNICIPIO Y	A	LAS PIEDRAS	4
			LAS PIEDRAS	CA
IMPRESA CAPPI				4
				CA
COOPERATIVA POLICIAL		BOL C/ ARO	LAS PIEDRAS	4
				CA
COOPERATIVA POLICIAL		BOL C/ ARO	LAS PIEDRAS	4
				CA
BARRACA PLAZA	GRAL. FLORES Y POUHEY	BOL C/ ARO	LAS PIEDRAS	4
		LEV.SIN/AR		CA
DOITE	ARTIGAS 669	O	LAS PIEDRAS	4
				CA
OSE	RIVERA 710	BOL C/ ARO	LAS PIEDRAS	4
				CA
CONFITERIA LA FAMILIA	ITALIA	BOL C/ ARO	LAS PIEDRAS	4
		LEV.SIN/AR		CA
FARMACIA TISCORNIA	JAVIER DE VIANA COMP.A 51	O	LAS PIEDRAS	4
		LEV.SIN/AR		CA
ESQUINA MOTO	POUEY	O	LAS PIEDRAS	4
				CA
VECINO EL TELEFONO	18 DE JULIO Y EL CHINGOLO	BOL C/ ARO	AGUAS CORRIENTES	5
				CA
VIVIENDAS A 46	PAGANINI Y CALLE A	BOL C/ ARO	AGUAS CORRIENTES	5
				CA
VIVIENDAS A 46	PAGANINI Y CALLE B	BOL C/ ARO	AGUAS CORRIENTES	5
				CA
ESCUELA 3	PAGANINI N° 44 Y EUCALIPTUS	BOL C/ ARO	AGUAS CORRIENTES	5
				CA
PANADERIA A. CORRIENTES	ARTIGAS Y PARAISO	BOL C/ ARO	AGUAS CORRIENTES	5
				CA
PLAZA	ARTIGAS Y J.P.LOPEZ	BOL C/ ARO	AGUAS CORRIENTES	5
				CA
ALMACEN LA RINCONADA	J.P.LOPEZ Y NAUTICO	BOL C/ ARO	AGUAS CORRIENTES	5
				CA
PLAZOLETA	FERREIRA ALDUNATE Y J.P.LOPEZ	BOL C/ ARO	AGUAS CORRIENTES	5
				CA
VECINO PIRRI	J.P.LOPEZ Y EL CEIBO	BOL C/ ARO	AGUAS CORRIENTES	5
				CA
CLUB ATLETICO A.CORRIENTES	CONT. MAZINI Y PAGANINI	BOL C/ ARO	AGUAS CORRIENTES	5
				CA
MUNICIPIO	18 DE JULIO Y LEZICA	BOL C/ ARO	AGUAS CORRIENTES	5
		MOD/CHAP		CA
SUPER CANELONES	FIGUEROA Y TREINTA Y TRES	A	CANELONES	5
		MOD/CHAP		CA
SUPER CANELONES	FIGUEROA Y TREINTA Y TRES	A	CANELONES	5
				CA
GUARDERIA JACARANDA	FIGUEROA Y TREINTA Y TRES	MOD/REJI	CANELONES	5
		MOD/CHAP		CA
DISCO CANELONES	MUNAR Y F. SANCHEZ	A	CANELONES	5
		MOD/CHAP		CA
DISCO CANELONES	MUNAR Y F. SANCHEZ	A	CANELONES	5
		MOD/CHAP		CA
TATA CANELONES	B. Y ORDOÑEZ Y BRAUSE	A	CANELONES	5
		MOD/CHAP		CA
TATA CANELONES	B. Y ORDOÑEZ Y BRAUSE	A	CANELONES	5
				CA
CUARTEL DE BOMBEROS		GRANEL	CANELONES	5
TIENDA DAYMAK	RODO Y B. Y ORDOÑEZ	GRANEL	CANELONES	CA

				5
				CA
FERRE. DABARCA	RODO Y B. Y ORDOÑEZ	GRANEL	CANELONES	5
				CA
ANCAP	RUTAS 11 Y 64	MOD/REJI	CANELONES	5
				CA
VIVIENDAS COVANCA	RUTA 5 VIEJA	BOL C/ ARO	CANELONES	5
				CA
VIVIENDAS COVANCA	RUTA 5 VIEJA	BOL C/ ARO	CANELONES	5
				CA
RESIDENCIA MUNICIPAL	T. BERRETA CASI BRUM	GRANEL	CANELONES	5
				CA
TALLER MOTOS	RUTA 11 PARADA RODO	BOL C/ ARO	CANELONES	5
				CA
DIS. PORTEZUELO	CAM. DE LAS CARRERAS 1° CALLE	BOL C/ ARO	CANELONES	5
				CA
COMPLEJO AC2	CAM. DE LAS CARRERAS 2° CALLE	BOL C/ ARO	CANELONES	5
				CA
ESCUELA 44	RUTA 65 Km. 78,500	BOL C/ ARO	CASTELLANOS	5
				CA
COOPERATIVA COSOCAS	RUTA 65 Km. 79,700	BOL C/ ARO	CASTELLANOS	5
				CA
ESTACION AFE	RUTA 65 Km 80,100	BOL C/ ARO	CASTELLANOS	5
				CA
LICEO	RIVERA S/N	BOL C/ ARO	CERRILLOS	5
				CA
ANCAP	TAJES Y LAVALLEJA	BOL C/ ARO	CERRILLOS	5
				CA
CASA DE LA CULTURA	DOMINGO ALVAREZ Y TAJES	BOL C/ ARO	CERRILLOS	5
				CA
DESPENSA 5MENTARIO	PIÑEYRUA Y VARELA	BOL C/ ARO	CERRILLOS	5
				CA
VIVIENDAS -B-	RUTA 36 Y CALLE 17 MtS.	BOL C/ ARO	CERRILLOS	5
				CA
PLAZA DE DEPORTES	RUTA 36 CASI ROTONDA	BOL C/ ARO	CERRILLOS	5
				CA
MUNICIPIO	VERACIERTO Y Z. DE SAN MARTIN	BOL C/ ARO	CERRILLOS	5
				CA
VIVIENDAS MEVIR I	CONT. VERACIERTO	BOL C/ ARO	CERRILLOS	5
				CA
VIVIENDAS MEVIR I	CONT. VERACIERTO Y DOBLE VIA	BOL C/ ARO	CERRILLOS	5
				CA
VIVIENDAS BPS	CHIESA Y OCULTA	BOL C/ ARO	CERRILLOS	5
				CA
LA KINKAYA	RUTA FRENTE A VIVIENDAS	BOL C/ ARO	JUANICO	5
				CA
ANCAP	RUTA 5	BOL C/ ARO	JUANICO	5
				CA
VECINO MARIA	JOSE ALFARO Y MARIA PEREIRA	BOL C/ ARO	SAN ANTONIO	5
				CA
PLAZA PRINCIPAL	JOSE ALFARO Y JUAN DURANTE	BOL C/ ARO	SAN ANTONIO	5
				CA
VIVENDAS MEVIR	RUTAS 81 Y 33	BOL C/ ARO	SAN ANTONIO	5
				CA
CLUB DE LEONES	CALLE E Y MARGARITA FARIÑA	BOL C/ ARO	SAN BAUTISTA	5
				CA
CANCHA VIDA NUEVA	RUTA 6	BOL C/ ARO	SAN BAUTISTA	5
				CA
VIVIENDAS MEVIR I	RUTA 6	BOL C/ ARO	SAN BAUTISTA	5
				CA
VIVIENDAS MEVIR I	RUTA 6	BOL C/ ARO	SAN BAUTISTA	5
				CA
ALMACEN TRES HERAMNOS	JUSTO ALVAREZ Y PEDRO MARAVOTTO	BOL C/ ARO	SAN BAUTISTA	5
				CA
MUNICIPIO	PEDRO MARAVOTTO Y HERRERA	BOL C/ ARO	SAN BAUTISTA	CA

				5
				CA
SUPER MARY-LEO	PEDRO MARAVOTTO Y HERRERA	BOL C/ ARO	SAN BAUTISTA	5
				CA
VIVIENDAS MEVIR II	RUTA 6	BOL C/ ARO	SAN BAUTISTA	5
				CA
VIVIENDAS MEVIR III	RUTA 6	BOL C/ ARO	SAN BAUTISTA	5
				CA
ESCUELA 122	MARGARITA FARIÑA S/N	BOL C/ ARO	SAN BAUTISTA	5
				CA
VECINO HERRERO	TREITA Y TRES Y CALLE C (FONDO IGLESIA)	BOL C/ ARO	SAN BAUTISTA	5
				CA
VIVIENDAS LA BASCONGADA	RUTA 6 Km. 62 CASI ROTONDA	BOL C/ ARO	SAN BAUTISTA	5
				CA
ALMACEN SOL CHICO	CONT. PECOCHE Y CALLE 1°	BOL C/ ARO	SANTA LUCIA	5
				CA
VECINO PABLO	DIEGO LAMAS Y CERRITO	BOL C/ ARO	SANTA LUCIA	5
				CA
SUPER FEDE	COLOBES Y CONSTITUCION	BOL C/ ARO	SANTA LUCIA	5
				CA
CAPILLA SANTA TERESITA	CONSTITUCION Y V. GRUCCI	BOL C/ ARO	SANTA LUCIA	5
				CA
ALMACEN POQUITOS	CONSTITUCION Y R. ARGENTINA	BOL C/ ARO	SANTA LUCIA	5
				CA
VECINO ROQUE	ROCHA Y PARAGUAY	BOL C/ ARO	SANTA LUCIA	5
				CA
HOGAR MATER. INFANTIL	RODO Y ROCHA	BOL C/ ARO	SANTA LUCIA	5
		MOD/CHAP		CA
SUPER LA FRAGATA	RIVER Y RODO	A	SANTA LUCIA	5
		MOD/CHAP		CA
SUPER EL PASEO	RIVERA Y GRUCCI	A	SANTA LUCIA	5
		MOD/CHAP		CA
SUPER EL PASEO	RIVERA Y GRUCCI	A	SANTA LUCIA	5
				CA
SUPER EL TIMON	RIVERA Y NARDONE	BOLSON	SANTA LUCIA	5
				CA
VECINO EL VASCO	TREINTA Y TRES Y VOLPE	BOL C/ ARO	SANTA LUCIA	5
				CA
VECINO OVELAR	F. CAPURRO Y LAVALLEJA	BOL C/ ARO	SANTA LUCIA	5
				CA
ESCUELA 140	M. CERVANTES Y G. MITRE	BOL C/ ARO	SANTA LUCIA	5
				CA
ESCUELA 118	ESTACION MARGAT	BOL C/ ARO	SANTA LUCIA	5
				CA
JAQUE MATA - BAILE	RUTAS 7 Y 12	MOD/ REJI	TALA	5
				CA
VIVIENDAS BPS	RIVADEO Y GAROFALES	BOL C/ ARO	TALA	5
				CA
ESCUELA 116	HERRERA Y 25 DE AGOSTO	BOL C/ ARO	TALA	5
				CA
DIS. TALA	AZUAGA Y RUTA 7	BOL C/ ARO	TALA	5
				CA
DIS. TALA	AZUAGA Y RUTA 7	BOL C/ ARO	TALA	5
				CA
CARNI. MI RUTA	RUTA 7Km. 79	BOL C/ ARO	TALA	5
				CA
CARNI. MI RUTA	RUTA 7Km. 79	BOL C/ ARO	TALA	5
				CA
VIVIENDAS INVE	CONT. ILDEFONSO DE LEON Y VALLES	BOL C/ ARO	TALA	5
	CONT. ILDEFONSO DE LEON Y 25 DE			CA
VIVIENDAS INVE	AGOSTO	BOL C/ ARO	TALA	5
				CA
MOLINO DUQUE	RUTA 12 Km. 80	BOL C/ ARO	TALA	5
				CA
VIVIENDAS SIAV	T. BERRETA Y OFICIAL I	BOL C/ ARO	TALA	CA

				5
PANADERIA LA ESPIGA	I. DE LEON Y GRUCCI	MOD/ REJI	TALA	CA
				5
PLAZA DE DEPORTES	GRUCCI Y OFICIAL I	BOL C/ ARO	TALA	CA
				5
PROVISION EL SANTO	VILLEGAS Y PAYSANDU	MOD/ REJI	TALA	CA
				5
BAR PAYSANDU	PAYSANDU Y SAN JOSE	BOL C/ ARO	TALA	CA
				5
BAR LA RUTA	RUTA 12 Y SAN JOSE	BOL C/ ARO	TALA	CA
				5
EMPRE. GUTIERREZ	RUTA 12 Y A. GAROFALI	BOL C/ ARO	TALA	CA
				5
BAR EL BOLICHE	25 DE AGOSTO Y OFICIAL II	BOL C/ ARO	TALA	CA
				5

ANEXO 2

GLOSARIO

MATERIAL VERTIDO: Es aquel material declarado por las empresas adheridas al Plan con relación a lo que vierten al mercado a nivel nacional. Se aplica proporcionalmente a cada departamento o grupo según la población atendida.

PORCENTAJE DE RECUPERACIÓN: Es aquel que resulta de dividir el material recuperado (volúmenes clasificados sin considerar el descarte) sobre el material vertido.

PUNTOS DE ENTREGA VOLUNTARIA : se consideran como puntos de entrega voluntaria, todos los elementos dispuestos para la recepción de envases desde aros fijos con bolsones así como contenedores de diferentes tamaños a donde la población lleva, habiendo separado previamente desde el origen, los envases para su disposición final.

SISTEMA DE RECOLECCIÓN PUERTA A PUERTA: En este caso, es el clasificador quien se acerca a las viviendas para retirar ya sea mediante carros o camión, los envases separados desde el origen por el vecino.

PEBD: Polietileno de baja densidad

PEAD: Polietileno de alta densidad

PET: Tereftalato de polietileno, es un tipo de plástico muy usado en envases de bebidas

CELULÓSICO: Papel y cartón

CA 1: Centro de acopio ubicado en el parque Roosevelt a cargo de la cooperativa Ave Fénix

CA 2: Centro de acopio ubicado en barrio Español en Atlántida e igualmente a cargo de de la cooperativa Ave Fénix.

CA 3 Centro de acopio ubicado en Pando y a cargo del grupo que lleva el mismo nombre

CA 4 Centro de acopio ubicado en las Piedras y a cargo de la cooperativa Crelap

CA5 Centro de acopio ubicado en las Piedras y asignado al grupo Exmaritas