

**INFORME MENSUAL
PGE CANELONES MAYO 2014**



tu envase sirve

Dirigido a las Empresas Adherentes e
Instituciones del Convenio **TU ENVASE SIRVE**
Fideicomiso PGE

Elaborado por Mónica Menza Peláez

ÍNDICE

| | | |
|-----|----------------------------|--------------|
| 1. | CONSIDERACIONES GENERALES | pág. 3 |
| 2. | RESULTADOS DE LA OPERACIÓN | pág. 3 |
| 2.1 | AVE FÉNIX | pág. 3, 4,5 |
| 2.2 | CRELAP | pág. 5,6 |
| 2.3 | EX MARITAS | pág. 6, 7 |
| 2.4 | PANDO | pág. 8 |
| 2.5 | TOTAL DEPARTAMENTO | pág. 9 |
| 3. | RECUPERACIÓN POR MATERIAL | pág. 9 |
| 4. | ANEXOS | pág. 10 |
| 4.1 | UBICACIÓN PEV | pág. 10 a 16 |
| 4.2 | GLOSARIO | pág. 17 |

1. CONSIDERACIONES GENERALES

Mayo inicia con la normalización de las dificultades en el transporte que se presentaron durante el mes anterior. Operación sin mayores novedades, los grupos solicitan reunión con las entidades participantes en el convenio a fin de presentar propuestas que tiendan a la solución definitiva de los temas que ocasionalmente puedan llegar a entorpecer la operación.

2. RESULTADOS DE LA OPERACIÓN

2.1 AVE FÉNIX

INGRESOS ULTIMOS 13 MESES

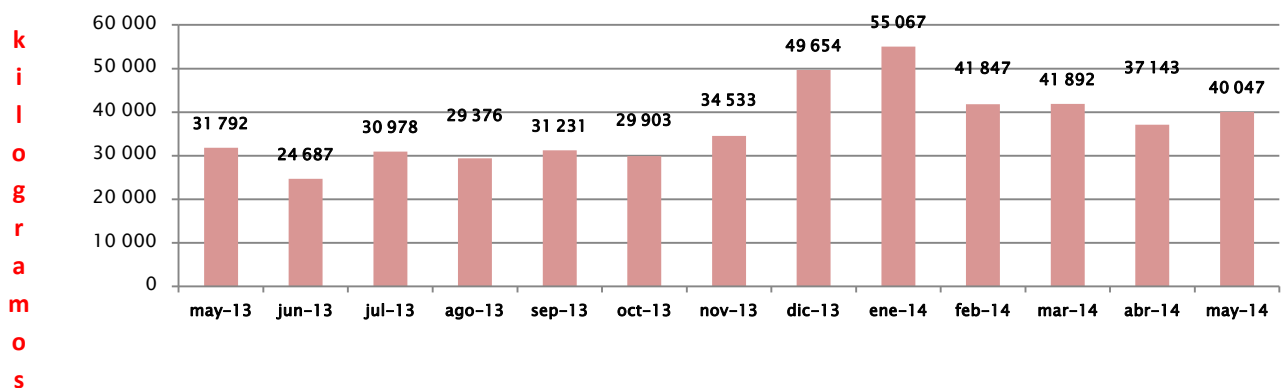

ingresos vs clasificado

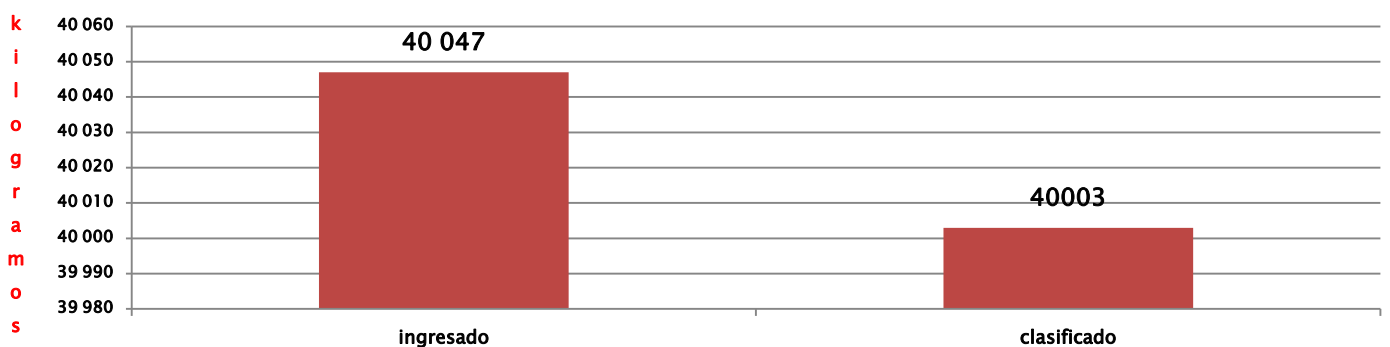

Mayo tuvo ingresos de un 26% más que lo que se registrara en el año anterior, mismo mes. La clasificación estuvo muy cerca de los volúmenes recolectados, sin embargo, persisten los atrasos acumulados desde la temporada alta.

composicion clasificacion

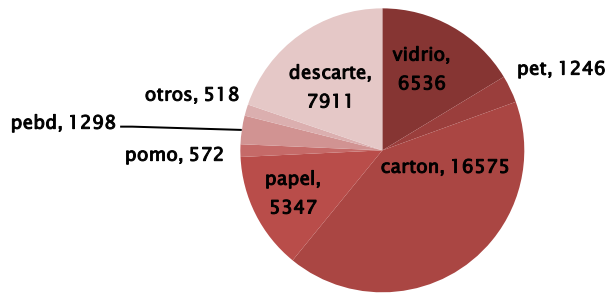

En esta ocasión el descarte representa el 19,8%. Cartón, vidrio y papel muestran el kilaje más alto dentro de los materiales clasificados.

promedio ventas por trabajador

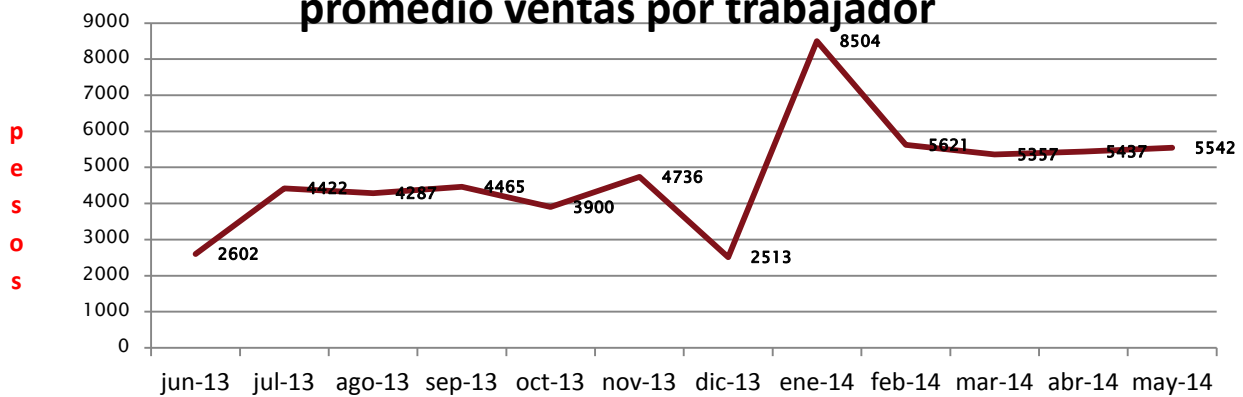

indice de recuperación 12 meses costa canaria según vertido

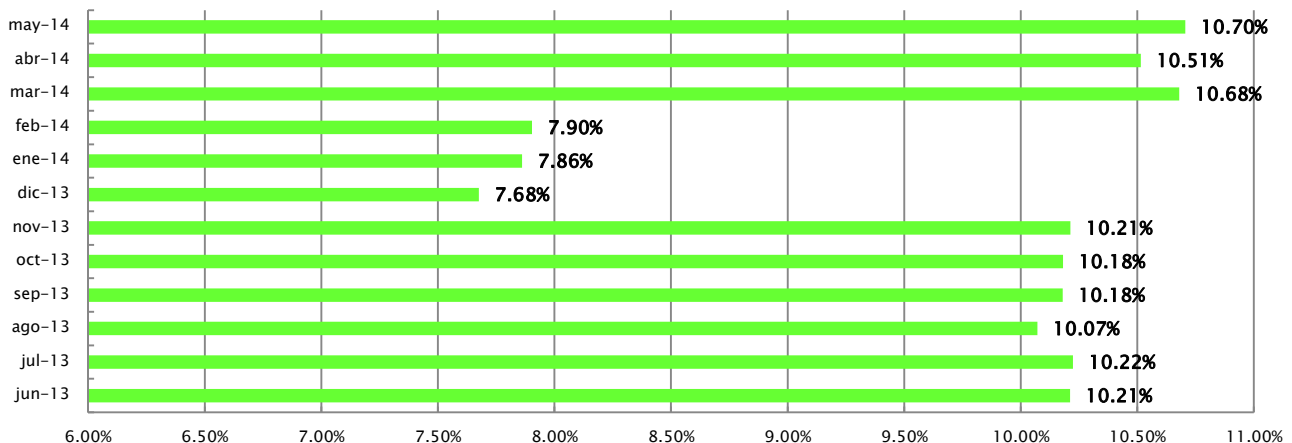

Estos índices de recuperación son acumulados doce meses y consideran lo clasificado menos el descarte. El denominador es la fracción de vertido calculada en función de la población atendida. Por eso justamente, apreciamos un considerable descenso ya que para el caso de la costa canaria, la población que tradicionalmente se calcula en 149500 personas (según datos suministrados por la Intendencia de Canelones), en temporada, sube a 200000.

El aumento que se aprecia a partir de marzo, obedece a la disminución del denominador ya que nuevamente se calcula sobre la población que se reporta es cubierta por el plan en el resto del año.

2.2 CRELAP

evolución crelap recolectado puntos de entrega voluntaria

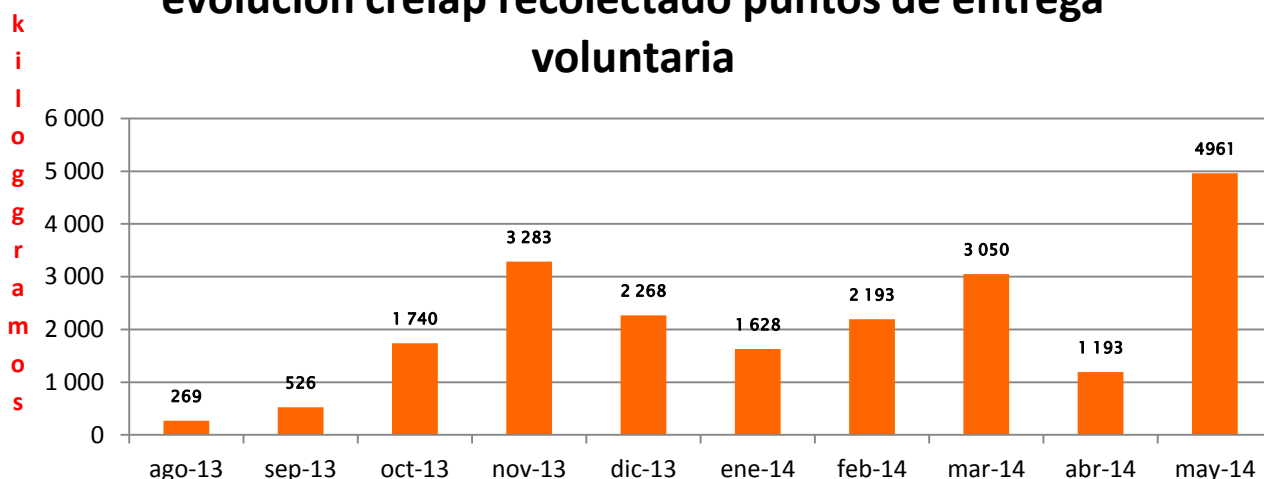

Aumentan de manera considerable las cifras de ingresos por puntos de entrega voluntaria aún cuando no signifique que sean datos satisfactorios.

promedio ventas por persona crelap últimos trece meses

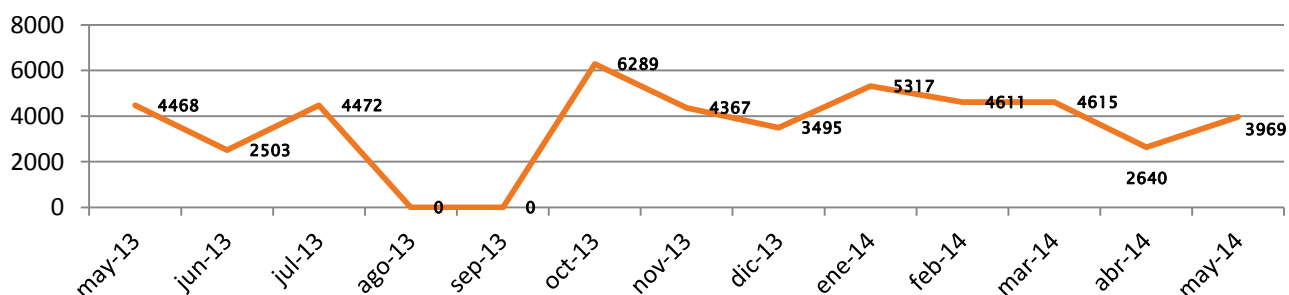

2.3 EXMARITAS

evolución 13 meses recolección puntos de entrega voluntaria grupo exmaritas

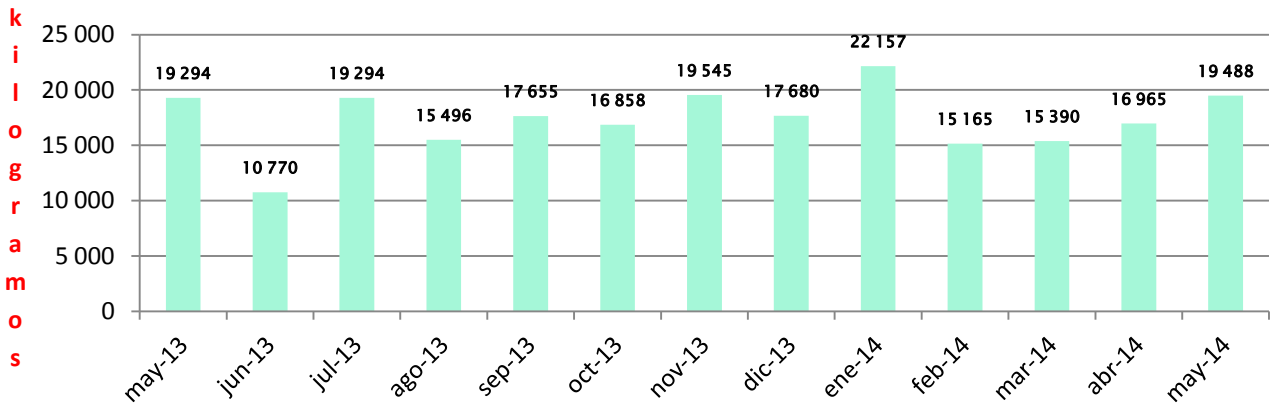

A partir de este año, en todos los grupos se unificó como categoría de procedencia, los puntos de entrega voluntaria, es decir que se considerará tanto un aro fijo como un contenedor como tal. De esa manera, y en virtud de que con ellos trabajamos con proyecciones de kilogramos por bolsón, se considerarán 45 kilogramos por bolsón proveniente de puntos de entrega voluntaria .

promedio ventas por persona exmaritas últimos trece meses

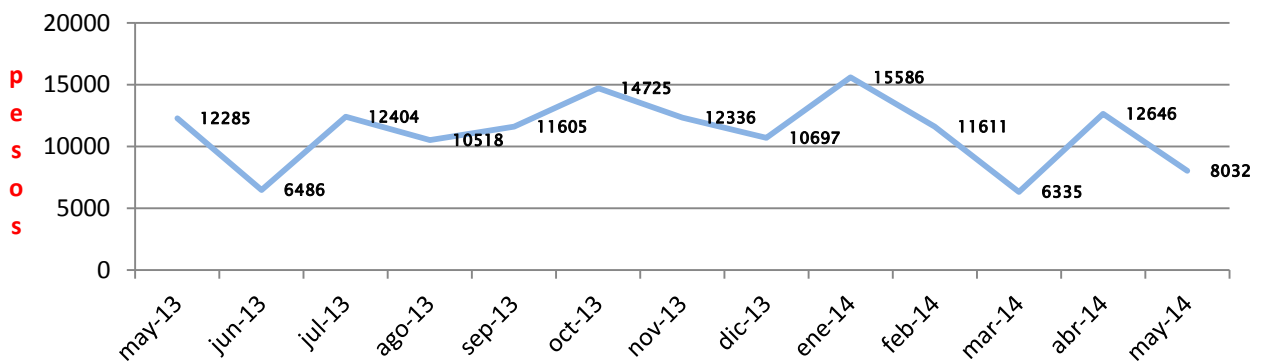

indice de recuperación 12 meses grupo exmaritas según vertido

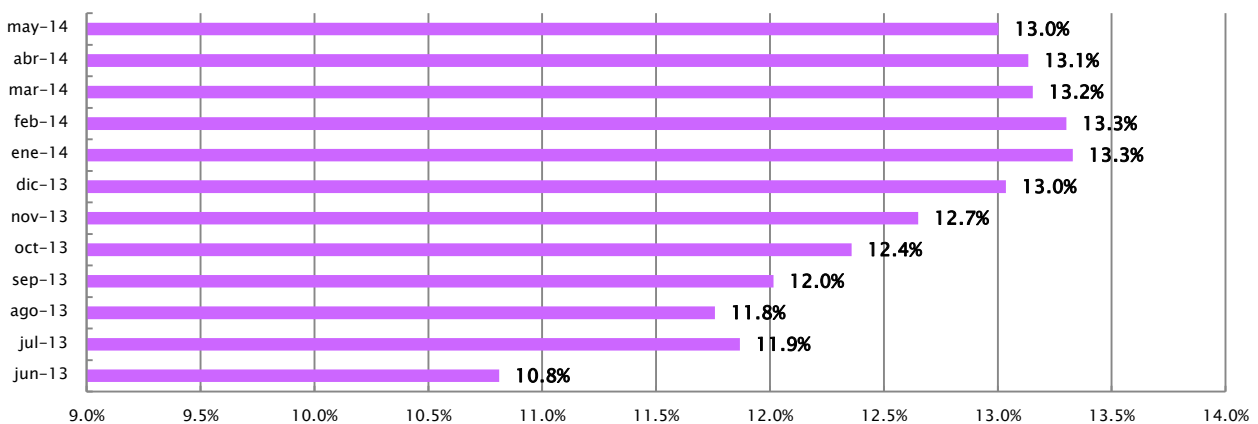

En este caso los índices de recuperación se han calculado sobre la base de las ventas ya que este grupo no presenta datos de clasificación ni descarte. Sin embargo, teniendo en cuenta que en su caso todo lo que ingresa se vende durante el mismo mes, descontando los kilos ingresados por grandes generadores, podemos calcular su índice de recuperación. Este ha ido en franca mejoría. Su eficiencia habla de un excelente desempeño en la recolección, la recuperación, la clasificación y la comercialización de los envases obtenidos a través del cumplimiento de los circuitos limpios.

Para este grupo, en virtud de la población que atiende, no hay modificación en ninguna fecha del año.

2.4 PANDO

evolución 13 meses recolección puntos de entrega voluntaria grupo Pando

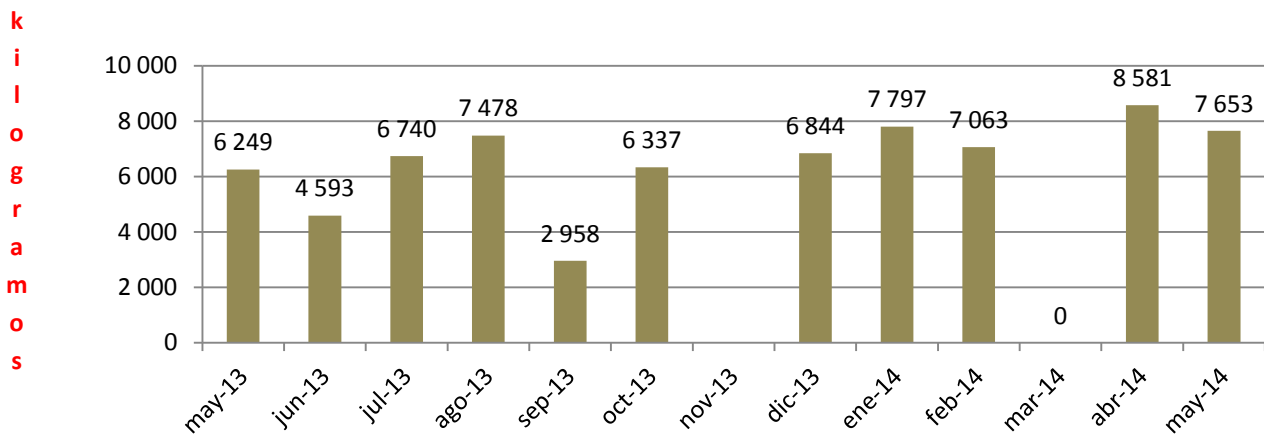

promedio ventas por persona Pando ultimos 13 meses

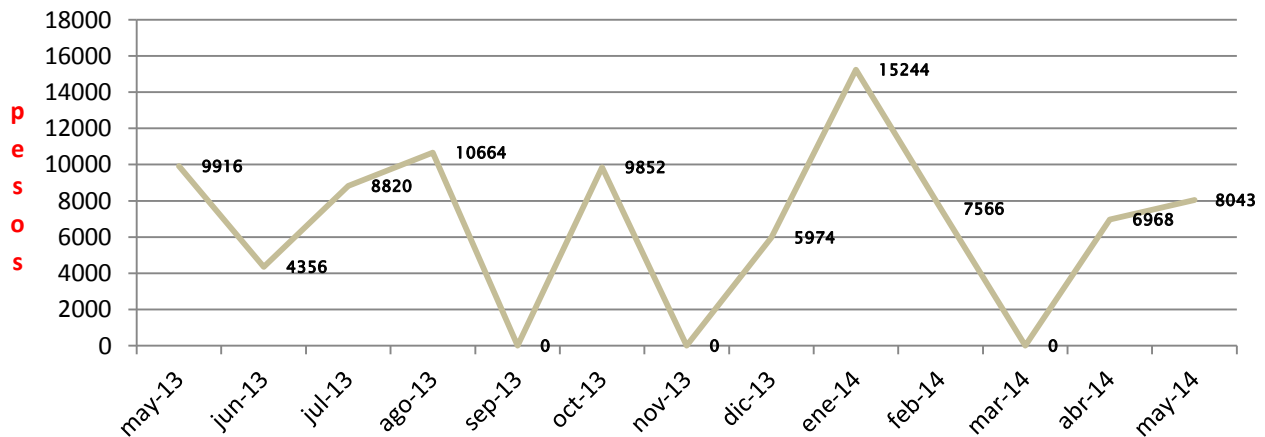

2.5 TOTAL DEPARTAMENTO

total departamento y participación por grupo

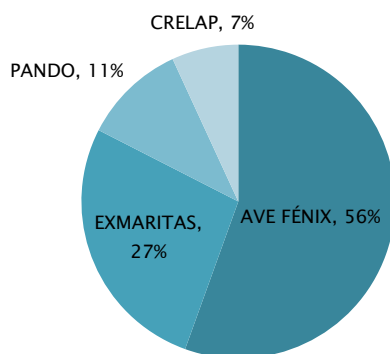

72149 kilos

El 83 % de los ingresos estuvieron a cargo de AVE FENIX y EXMARITAS.

3. RECUPERACIÓN POR MATERIAL

| may-14 | Población atendida | Población nacional | Vertido total anual (kg) | Vertido total mensual (kg) | Vertido por persona mensual (kg) | Vertido canelones mensual (kg) | Recuperado | Porcentaje recuperado |
|--------------------|--------------------|--------------------|--------------------------|----------------------------|----------------------------------|--------------------------------|------------|-----------------------|
| PEAD | 374.651 | 3.241.003 | 4.293.819 | 357.818,25 | 0,11 | 41.362,80 | 1.134,00 | 2,74% |
| PEBD | 374.651 | 3.241.003 | 5.309.131 | 442.427,58 | 0,14 | 51.143,41 | 10.902,00 | 21,32% |
| PET | 374.651 | 3.241.003 | 12.885.365 | 1.073.780,42 | 0,33 | 124.126,05 | 2.324,00 | 1,87% |
| CELULÓSICO | 374.651 | 3.241.003 | 12.995.847 | 1.082.987,25 | 0,33 | 125.190,34 | 61.052,00 | 48,77% |
| VIDRIO | 374.651 | 3.241.003 | 15.136.654 | 1.261.387,83 | 0,39 | 145.812,95 | 10.364,00 | 7,11% |
| OTROS | 374.651 | 3.241.003 | 17.592.917 | 1.466.076,42 | 0,45 | 169.474,39 | 576,30 | 0,34% |
| Total (mes) | 374.651 | 3.241.003 | 68.213.733 | 5.684.477,75 | 1,75 | 657.109,94 | 86.352,30 | 13,14% |

En el caso de Canelones, sólo el grupo de Ave Fénix reporta la clasificación, por tanto lo que se considera para los otros son los materiales vendidos ya que se presume que debieron pasar por la clasificación previamente antes de llegar a la comercialización. Sin embargo, es importante destacar que se hace muy difícil, dadas las condiciones de los centros de acopio, establecer la trazabilidad de los elementos que allí ingresan y se comercializan de tal suerte que es absolutamente seguro que dentro de esta recuperación, no solo tengamos envases de carácter primario, sino también secundario.

4. ANEXOS

ANEXO 1

UBICACIÓN PUNTOS DE ENTREGA VOLUNTARIA

| | | | | |
|---------------------------|-----------------------------------|------------|-------------------|-----|
| GEANT | AV. DE LA PLAYA Y 17 METROS | MOD/CHAPA | BARRA DE CARRASCO | CA1 |
| GEANT | AV. DE LA PLAYA Y 17 METROS | MOD/CHAPA | BARRA DE CARRASCO | CA1 |
| GEANT | AV. DE LA PLAYA Y 17 METROS | MOD/CHAPA | BARRA DE CARRASCO | CA1 |
| GEANT | AV. DE LA PLAYA Y 17 METROS | MOD/CHAPA | BARRA DE CARRASCO | CA1 |
| JEFATURA ZONA III | AV. DE LA PLAYA Y 17 METROS | BOL C/ ARO | BARRA DE CARRASCO | CA1 |
| DISTRIBUIDORA KATERING | TACUARY 1144 | BOL C/ ARO | BARRA DE CARRASCO | CA1 |
| DISTRIBUIDORA KATERING | TACUARY 1145 | BOL C/ ARO | BARRA DE CARRASCO | CA1 |
| PETROBRAS | AV. GIANATASSIO Y TACUARY | BOL C/ ARO | BARRA DE CARRASCO | CA1 |
| VIVIENDAS COVI.SUBIPARK | AV GIANATASSIO Y ARIZONA | MOD/ REJI | BARRA DE CARRASCO | CA1 |
| LA CABAÑA 4 | NACIONES UNIDAS Y CENTRAL | MOD/CHAPA | EL PINAR | CA1 |
| LA CABAÑA 4 | NACIONES UNIDAS Y CENTRAL | MOD/CHAPA | EL PINAR | CA1 |
| LA CABAÑA 4 | NACIONES UNIDAS Y CENTRAL | MOD/CHAPA | EL PINAR | CA1 |
| COL. VAC. FUERZAS ARMADAS | PANAMA Y EE.UU | BOL C/ ARO | EL PINAR | CA1 |
| VIVIENDAS COVISAETA 10 | CALLE E Y AEROSUR | BOL C/ ARO | LAGOMAR | CA1 |
| VIVIENDAS COVISAETA 11 | CALLE E Y AEROSUR | BOL C/ ARO | LAGOMAR | CA1 |
| VIVIENDAS COVISAETA 12 | CALLE E Y AEROSUR | BOL C/ ARO | LAGOMAR | CA1 |
| PAPELERIA LA FONTANA | BUENOS AIRES Y 12 DE OCTUBRE | BOL C/ ARO | LAGOMAR | CA1 |
| VECINO | BUENOS AIRES Y GESTIDO | BOL C/ ARO | LAGOMAR | CA1 |
| SUPER SIGLO XXI | RIO DE JANEIRO Y AV GIANATASSIO | BOL C/ ARO | LAGOMAR | CA1 |
| SUPER SIGLO XXI | RIO DE JANEIRO Y AV GIANATASSIO | BOL C/ ARO | LAGOMAR | CA1 |
| ESCUELA 229 | RUIZ RUIZ Y LAS CANOAS | BOL C/ ARO | LAGOMAR | CA1 |
| ESCUELA 229 | RUIZ RUIZ Y LAS CANOAS | BOL C/ ARO | LAGOMAR | CA1 |
| ESCULA 228 | DEL LAGO Y BULLRICH | MOD/ REJI | LAGOMAR | CA1 |
| TIENDA INGLESA | AV GIANATASSIO Km. 21,800 | MOD/CHAPA | LAGOMAR | CA1 |
| TIENDA INGLESA | AV GIANATASSIO Km. 21,801 | MOD/CHAPA | LAGOMAR | CA1 |
| DISCO | AV GIANATASSIO Y CENTRAL | MOD/CHAPA | LOMAS SOLYMAR | CA1 |
| DISCO | AV GIANATASSIO Y CENTRAL | MOD/CHAPA | LOMAS SOLYMAR | CA1 |
| DISCO | AV GIANATASSIO Y CENTRAL | MOD/CHAPA | LOMAS SOLYMAR | CA1 |
| DISCO | AV GIANATASSIO Y CENTRAL | MOD/CHAPA | LOMAS SOLYMAR | CA1 |
| MACRO MERCADO | AV ROOSEVELT 2240 | MOD/CHAPA | SHANGRILA | CA1 |
| MACRO MERCADO | AV ROOSEVELT 2240 | MOD/CHAPA | SHANGRILA | CA1 |
| SOCIEDAD LA GARRA | LA PALOMA 1005 | BOL C/ ARO | SHANGRILA | CA1 |
| COM. DEP. CITY PARK | SAN ANTONIO Y SIENA | MOD/ REJI | SHANGRILA | CA1 |
| AUTOSERVICE SIENA | SIENA Y SAN ANTONIO | MOD/ REJI | SHANGRILA | CA1 |
| LICEO SHANGRILA | SAENZ PEÑA S/N | BOL C/ ARO | SHANGRILA | CA1 |
| VIVIENDAS COVISUAT | DEL PARQUE Y DEL ROCIO | MOD/CHAPA | SHANGRILA | CA1 |
| COLEGIO. J. S. GAVIOTA | AV DEL PARQUE S/N | BOL C/ ARO | SHANGRILA | CA1 |
| ANTEL | VENECIA Y AV. DE LA AMERICAS | GRANEL | SHANGRILA | CA1 |
| DEVOTO | AV CALCAGÑO E/ S.PEÑA Y AV PARQUE | MOD/CHAPA | SHANGRILA | CA1 |
| DEVOTO | AV CALCAGÑO E/ S.PEÑA Y AV PARQUE | MOD/CHAPA | SHANGRILA | CA1 |
| DEVOTO | AV CALCAGÑO E/ S.PEÑA Y AV PARQUE | MOD/CHAPA | SHANGRILA | CA1 |
| ELECTRICERIA PLAZA | AV CALCAGÑO Y GIANATASSIO | GRANEL | SHANGRILA | CA1 |
| ESSO | GIANATASSIO Y MAGALLANES | MOD/ REJI | SHANGRILA | CA1 |

| | | | | |
|-----------------------------------|-----------------------------|------------|--------------------|-----|
| VIVIENDAS AHREN´S | 17 METROS Y VIEJO PANCHO | BOL C/ ARO | SHANGRILA | CA1 |
| VECINO BRAULIO LOPEZ | 17 METROS Y VIEJO PANCHO | MOD/ REJI | SHANGRILA | CA1 |
| VIVIENDAS DE LA COSTA | 17 METROS Y VIEJO PANCHO | BOL C/ ARO | SHANGRILA | CA1 |
| LICEO | MAR DE AJO Y 70 | BOL C/ ARO | SOLYMAR | CA1 |
| MULTI AHORRO | AV GIANATASSIO Y URUGUAY | MOD/CHAPA | SOLYMAR | CA1 |
| MULTI AHORRO | AV GIANATASSIO Y URUGUAY | MOD/CHAPA | SOLYMAR | CA1 |
| DISCO | AV GIANATASSIO Y REAL ARZUA | MOD/CHAPA | SOLYMAR | CA1 |
| DISCO | AV GIANATASSIO Y REAL ARZUA | MOD/CHAPA | SOLYMAR | CA1 |
| DISCO | AV GIANATASSIO Y REAL ARZUA | MOD/CHAPA | SOLYMAR | CA1 |
| ANCAP | INTERBALNEARIA Y PINARES | MOD/ REJI | ATLANTIDA | CA2 |
| ANCAP | INTERBALNEARIA Y PINARES | MOD/ REJI | ATLANTIDA | CA2 |
| TIENDA INGLESА | INTERBALNEARIA | MOD/CHAPA | ATLANTIDA | CA2 |
| TIENDA INGLESА | INTERBALNEARIA | MOD/CHAPA | ATLANTIDA | CA2 |
| DISCO | GENERAL ARTIGAS Y 22 | MOD/CHAPA | ATLANTIDA | CA2 |
| DISCO | GENERAL ARTIGAS Y 23 | MOD/CHAPA | ATLANTIDA | CA2 |
| PLAZOLETA LEONES | CIRCUMBALACION Y FERREIRA | MOD/CHAPA | ATLANTIDA | CA2 |
| O.S.E | 9 Y ROGER BALET | BOL C/ ARO | ATLANTIDA | CA2 |
| HOTEL EL PLANETA | 22 Y RAMBLA | BOL C/ ARO | ATLANTIDA | CA2 |
| SUPER LO DE PEDRO | REP. ARGENTINA Y ARTIGAS | MOD/CHAPA | ATLANTIDA | CA2 |
| PETROBRAS | INTERBALNEARIA Y 11 | MOD/ REJI | ATLANTIDA | CA2 |
| ALMACEN EL TIMOTE | 4 Y 8 | MOD/CHAPA | BAL. ARGENTINO | CA2 |
| RESTORAN PUEBLO SUIZO | URUGUAY Y BERNA | BOL C/ ARO | BAL. SUIZO | CA2 |
| RESTORAN PUEBLO SUIZO | URUGUAY Y BERNA | BOL C/ ARO | BAL. SUIZO | CA2 |
| RESTORAN EL SUEÑO | BERNA Y 2 | BOL C/ ARO | BAL. SUIZO | CA2 |
| VECINO EL SUIZO | GINEBRA Y 3 | BOL C/ ARO | BAL. SUIZO | CA2 |
| CABAÑAS MACK | CENTRAL Y 3 | BOL C/ ARO | BELLO HORIZONTE | CA2 |
| SUPER COSTA VERDE | | MOD/CHAPA | COSTA AZUL | CA2 |
| SUPER COSTA VERDE | | MOD/CHAPA | COSTA AZUL | CA2 |
| SUPER NUEVO RUMBO | RIVERA Y DELMIRA AGUSTINI | MOD/CHAPA | COSTA AZUL | CA2 |
| CENTRO ISHA | RAMBLA | BOL C/ ARO | COSTA AZUL | CA2 |
| VECINO | PAYSANDU Y CENTRAL | MOD/CHAPA | CUCHILLA ALTA | CA2 |
| TIENDA ADRIANA | 13 Y 28 | BOL C/ ARO | CUCHILLA ALTA | CA2 |
| AUTOSERVICE EL FORTIN | AV. DE LAS PERLAS Y 3 | MOD/ REJI | EL FORTIN | CA2 |
| VECINA ALOHA | DEL RIBEIRO 2540 | BOL C/ ARO | ESTACION ATLANTIDA | CA2 |
| BAR PORTERA NEGRA | RUTA 11 Y CALLE 16 | BOL C/ ARO | ESTACION ATLANTIDA | CA2 |
| COL. Y LIC. N. SEÑORA DEL ROSARIO | RUTA 11 Km. 165 | BOL C/ ARO | ESTACION ATLANTIDA | CA2 |
| VECINO DIEGO | CALLE | BOL C/ ARO | GUAZUBIRA | CA2 |
| GUAZUCLUB | CENTRAL Y 4 | MOD/ REJI | GUAZUBIRA | CA2 |
| COLONIA VACA. FENAPES | | BOL C/ ARO | JAUREGIBERRI | CA2 |
| CAMPING MAGISTERIO | | BOL C/ ARO | JAUREGIBERRI | CA2 |
| COL. VAC. COCA COLA | ISLAS CANARIAS Y G. ARTIGAS | MOD/ REJI | JAUREGIBERRI | CA2 |
| PETROBRAS | INTERBALNEARIA Y SAN MARTIN | MOD/ REJI | LA FLORESTA | CA2 |
| KIOSCO CHARO | TREINTA Y TRES Y MAQUINON | MOD/CHAPA | LA FLORESTA | CA2 |
| PANADERIA LA FLORESTA | ROTONDA | MOD/ REJI | LA FLORESTA | CA2 |
| SUPER IBIZA | CHARRUAS 460 | MOD/CHAPA | LA TUNA | CA2 |
| SUPER IBIZA | CHARRUAS 460 | MOD/CHAPA | LA TUNA | CA2 |
| CIBER NET | FERREIRA Y CENTRAL | MOD/CHAPA | LAS TOSCAS | CA2 |
| VIVIENDAS EDINA | A Y 7 | BOL C/ ARO | LAS TOSCAS | CA2 |
| PROVISION CABEMAR | PINARES Y 16 | MOD/CHAPA | LAS TOSCAS | CA2 |
| VIVIENDAS PINARES | PINARES Y FERREIRA | MOD/CHAPA | LAS TOSCAS | CA2 |
| ALMACEN EL TIMBO | TIMBO Y CAHIRE | BOL C/ ARO | MARINDIA | CA2 |
| AUTOSERVICE ESTORIL | INTERBALNEARIA Y AMBAR | MOD/CHAPA | MARINDIA | CA2 |
| ALMACEN EL TUNDO | LOS INDIOS Y ARAUCANA | MOD/ REJI | NEPTUNIA | CA2 |
| VECINA NATY | ABAYUBA Y ARACHANES | BOL C/ ARO | NEPTUNIA | CA2 |

| | | | | |
|------------------------|------------------------------|------------|------------------|-----|
| ALAMCEN LA ESPUMITA | ABAYUBA Y ARAZATI | MOD/ REJI | NEPTUNIA | CA2 |
| BAR EL TIBURON | LOS PINOS E INTERBALNEARIA | BOL C/ ARO | NEPTUNIA | CA2 |
| BARRACA LEÑA POUSO | LOS PINOS Y ARAZATI | BOL C/ ARO | NEPTUNIA | CA2 |
| VECINO | 14 Y DIAGONAL I | BOL C/ ARO | PARQUE DEL PLATA | CA2 |
| COM. EDUCACION FISICA | INTERBALNEARIA Y 15 | BOL C/ ARO | PARQUE DEL PLATA | CA2 |
| VECINO | 26 ENTRE E Y 50 METROS | BOL C/ ARO | PARQUE DEL PLATA | CA2 |
| SUPER LA CUEVA | DIAGONAL 11 Y RAMBLA ARTIGAS | MOD/CHAPA | PARQUE DEL PLATA | CA2 |
| SUPER LA CUEVA | DIAGONAL 11 Y RAMBLA ARTIGAS | MOD/CHAPA | PARQUE DEL PLATA | CA2 |
| RESTORAN LO DE MARUJA | FERREIRA Y 15 | BOL C/ ARO | PARQUE DEL PLATA | CA2 |
| DIS. PUNTA BALLENAS | 15 ENTRE FERREIRA Y 14 | BOL C/ ARO | PARQUE DEL PLATA | CA2 |
| SUPER RODRI | 9 Y C | BOL C/ ARO | PARQUE DEL PLATA | CA2 |
| VECINO HUGO | 9 Y C | BOL C/ ARO | PARQUE DEL PLATA | CA2 |
| PANADERIA CE CI BET | 2 Y E | BOL C/ ARO | PARQUE DEL PLATA | CA2 |
| ALMACEN TRES MARIAS | CALLES 60 Y 68 | MOD/CHAPA | PINAMAR | CA2 |
| SUPER DEL FUERTE | INTERBALNEARIA Km. 36,200 | MOD/CHAPA | PINAMAR | CA2 |
| PROVISION SAN JORGE | RIACHUELO E IBIRAPITA | MOD/ REJI | REMANSO | CA2 |
| AUTOSERVICE XX | URUNDAY Y SOLIS | BOL C/ ARO | SALINAS | CA2 |
| SUPER SAN ANDRES | YAMANDU Y RUTA 87 | MOD/CHAPA | SALINAS | CA2 |
| SUPER SAN ANDRES | YAMANDU Y RUTA 88 | MOD/CHAPA | SALINAS | CA2 |
| CLUB ALBATROS | RUTA 10 Y SOMBRA DEL TORO | MOD/ REJI | SALINAS | CA2 |
| MUNICIPIO | YAGUARETE Y SOMBRA DE TORO | BOL C/ ARO | SALINAS | CA2 |
| AUTO. DON LUCAS | 18 DE JULIO S/N | MOD/ REJI | SAN LUIS | CA2 |
| ANCAP | INTERBALNEARIA Y 1 | MOD/ REJI | SAN LUIS | CA2 |
| SUPER AQUI TODO | SIMON BOLIVAR S/N | MOD/CHAPA | SAN LUIS | CA2 |
| SUPER AQUI TODO | SIMON BOLIVAR S/N | BOL C/ ARO | SAN LUIS | CA2 |
| SUPER LA ESTANCIA | SIMON BOLIVAR Y CARUSSO | BOL C/ ARO | SAN LUIS | CA2 |
| SUPER LA ESTANCIA | SIMON BOLIVAR Y CARUSSO | BOL C/ ARO | SAN LUIS | CA2 |
| SUPER FUENTES | CARUSSO Y DIAGONAL HONDURAS | MOD/CHAPA | SAN LUIS | CA2 |
| SUPER FUENTES | CARUSSO Y DIAGONAL HONDURAS | MOD/CHAPA | SAN LUIS | CA2 |
| VECINO EL PORTEÑO | 17 Y CENTRAL | MOD/ REJI | SANTA ANA | CA2 |
| CANTINA LA PERLA | 17 Y 3 | BOL C/ ARO | SANTA ANA | CA2 |
| SUPER 17 | 17 Y 3 | BOL C/ ARO | SANTA ANA | CA2 |
| SUPER 17 | 17 Y 3 | BOL C/ ARO | SANTA ANA | CA2 |
| VECINO | 11 Y CENTRAL | MOD/ REJI | SANTA ANA | CA2 |
| VECINO | CENTRAL Y3 | MOD/ REJI | SANTA ANA | CA2 |
| PUESTO POLICIAL | INTERBALNEARIA Y CALLE 16 | MOD/ REJI | VILLA ARGENTINA | CA2 |
| AUTOSERVICE LA FUENTE | INTERBALNEARIA Y D. AGUSTINI | MOD/ REJI | VILLA ARGENTINA | CA2 |
| LICEO | LA ROSA ENT.CAPUTI Y VENTURA | BOL C/ ARO | B.BLANCOS | CA3 |
| BERKER | CAMINO SASTRE | BOL C/ ARO | B.BLANCOS | CA3 |
| BERKER | CAMINO SASTRE | BOL C/ ARO | B.BLANCOS | CA3 |
| BERKER | CAMINO SASTRE | BOL C/ ARO | B.BLANCOS | CA3 |
| BERKER | CAMINO SASTRE | BOL C/ ARO | B.BLANCOS | CA3 |
| CLUB URUGUAYO DEL ESTE | LAVALLEJA | BOL C/ ARO | EMP.OLMOS | CA3 |
| ESCUELA | HERRERA Y ARTIGAS | MOD/CHAPA | EMP.OLMOS | CA3 |
| PROVISION SAN CONO | ROSA MARTINEZ | BOL C/ ARO | EMP.OLMOS | CA3 |
| COMPLEJO HAB. | ALBERTO DE HERRERA | MOD/CHAPA | EMP.OLMOS | CA3 |
| SUPER CHICO | RUTA 80 Y GILVERTO GONZALEZ | BOL C/ ARO | MIGUEZ | CA3 |
| COMPLEJO HAB. | URUGUAY Y MIGUEZ | BOL C/ ARO | MIGUEZ | CA3 |
| POLICLINICA | URUGUAY Y MIGUEZ | BOL C/ ARO | MIGUEZ | CA3 |
| VECINO | URUGUAY Y VIERA | BOL C/ ARO | MIGUEZ | CA3 |
| PARRILLADA AVEHUEL | RUTA 80 | BOL C/ ARO | MIGUEZ | CA3 |
| VECINO | HERRERA Y SILVA | BOL C/ ARO | MIGUEZ | CA3 |
| VECINO | VARELA Y MIGUEZ | BOL C/ ARO | MIGUEZ | CA3 |
| ESCUELA | VARELA Y MIGUEZ | BOL C/ ARO | MIGUEZ | CA3 |

| | | | | |
|-----------------------|-----------------------------|-------------|-------------|-----|
| ESCUELA | SARANDI Y TREINTA Y TRES | BOL C/ ARO | MIGUEZ | CA3 |
| CLUB.PARROQUIAL | RUTA 81 FRENTE A CAMEPA | BOL C/ ARO | MONTES | CA3 |
| ESCUELA AGRARIA | CABANA Y AV.CENTENARIO | BOL C/ ARO | MONTES | CA3 |
| MUNICIPIO | FRENTE A PLAZA | BOL C/ ARO | MONTES | CA3 |
| COMPLEJO.HAB. | COMPLEJO .COVIAM | BOL C/ ARO | MONTES | CA3 |
| COMPLEJO . MEVIR | AV.CENTENARIO | BOL C/ ARO | MONTES | CA3 |
| SUPER CHICO | AV.TOMAS BERRETA | BOL C/ ARO | MONTES | CA3 |
| COMPLEJO COVIPA 3 | PELUFO | BOL C/ ARO | PANDO | CA3 |
| SUPER MEDIANO | MERCADO MENEZES | BOL C/ ARO | PANDO | CA3 |
| SUPER MEDIANO | MERCADO MENEZES | BOL C/ ARO | PANDO | CA3 |
| FABRICA DE ALFOMBRA | RUTA 75 KM 38,500 | BOL C/ ARO | PANDO | CA3 |
| FABRICA DE ALFOMBRA | RUTA 75 KM 38,500 | BOL C/ ARO | PANDO | CA3 |
| FABRICA DE ALFOMBRA | RUTA 75 KM 38,500 | BOL C/ ARO | PANDO | CA3 |
| FABRICA DE ALFOMBRA | RUTA 75 KM 38,500 | BOL C/ ARO | PANDO | CA3 |
| ALMACEN | CALLE 6 Y 3 | MOD/CHAPA | PANDO | CA3 |
| ALMACEN EL GALLEGO | ARTURO GARCIA Y 5 | MOD/CHAPA | PANDO | CA3 |
| BARRACA LA 75 | RUTA 75 | BOL C/ ARO | PANDO | CA3 |
| CAMPO PARTICULAR | RUTA 75 KM 34 | BOL C/ ARO | PANDO | CA3 |
| LICEO N° 2 | VENEZUELA Y 4 | BOL C/ ARO | PANDO | CA3 |
| ESCUELA | COMNT.PIEDRA Y VENEZUELA | BOL C/ ARO | PANDO | CA3 |
| SUPER CHICO | CANELONES Y SOLIS | BOL C/ ARO | PANDO | CA3 |
| CAIF | INDEPENDENCIA 709 | BOL C/ ARO | PANDO | CA3 |
| CAIF | CAMINO BARTOLOTI 679 | BOL C/ ARO | PANDO | CA3 |
| COMPLEJO . HAB | CAMINO BARTOLOTI 656 | BOL C/ ARO | PANDO | CA3 |
| COMPLEJO . HAB | CAMINO BARTOLOTI 656 | BOL C/ ARO | PANDO | CA3 |
| TALLER FABRETTO | J. ANTONIO GONZALEZ | BOL C/ ARO | PANDO | CA3 |
| TALLER FABRETTO | J. ANTONIO GONZALEZ | BOL C/ ARO | PANDO | CA3 |
| COMPLEJO . HAB | 17MTS SE RETIRO | BOL C/ ARO | PANDO | CA3 |
| COLEGIO | ZORRILLA Y ALDUNATE | BOL C/ ARO | PANDO | CA3 |
| ESTADIO MUNICIPAL | RUTA 7 | BOL C/ ARO | SAN JACINTO | CA3 |
| COMPLEJO HAB. | RUTA 11 | BOL C/ ARO | SAN JACINTO | CA3 |
| CASA VECINO | SAN JUAN BAUTISTA Y MIGUES | BOL C/ ARO | SAN JACINTO | CA3 |
| SUPER BAR BOCHAS | PIÑATARES Y MIGUEL GONZALEZ | BOL C/ ARO | SAN JACINTO | CA3 |
| COMPLEJO HAB. | SAN JACINTO | BOL C/ ARO | SAN JACINTO | CA3 |
| POLICLINICA TAPIA | RUTA 88 Y CALLE DEL CLUB | BOL C/ ARO | TAPIA | CA3 |
| PETROBRAS | CIFUNI Y B Y ORDOÑEZ | MOD/CHAPA | LA PAZ | CA4 |
| FARMACIA NABARRO | B.Y ORDOÑEZ | LEV.SIN/ARO | LA PAZ | CA4 |
| BARRACA KROSER | CIFUNI | BOL C/ ARO | LA PAZ | CA4 |
| BASAR JORGITO | B.Y ORDOÑEZ N° 222 | BOL C/ ARO | LA PAZ | CA4 |
| FABRICA PASTA ALPI | B Y ORDOÑEZ Y ANDREON | BOL C/ ARO | LA PAZ | CA4 |
| FABRICA PASTA ALPI | B Y ORDOÑEZ Y ANDREON | BOL C/ ARO | LA PAZ | CA4 |
| TEXTIL | MPLLER N° 102 | GRANEL | LA PAZ | CA4 |
| TALLER BORGNO | ALDAVALDE Y ARTIGAS | BOL C/ ARO | LA PAZ | CA4 |
| CONFITERIA VIALI | ALDAVALDE Y ARTIGAS | BOL C/ ARO | LA PAZ | CA4 |
| ANCAP | ARTIGAS Y LA MERCED | BOL C/ ARO | LA PAZ | CA4 |
| MOTEL EL JARDIN | | | LA PAZ | CA4 |
| ANCAP | RUTA 5 Y ALDABALDE | MOD/CHAPA | LA PAZ | CA4 |
| ANCAP | RUTA 5 Y ALDABALDE | MOD/CHAPA | LA PAZ | CA4 |
| ANCAP | RUTA 5 Y ALDABALDE | MOD/CHAPA | LA PAZ | CA4 |
| MICAR PLAST | DR. POUHEY | LEV.SIN/ARO | LAS PIEDRAS | CA4 |
| LA CASA DEL JARDINERO | DR. POUHEY Y RODRIGUEZ | LEV.SIN/ARO | LAS PIEDRAS | CA4 |
| ANCAP | DR. POUHEY Y SOCA | MOD/CHAPA | LAS PIEDRAS | CA4 |
| SUPER DISCO | GRAL.FLORES Y POUHEY | MOD/CHAPA | LAS PIEDRAS | CA4 |
| COMPLEJO HAB. | ARTIGAS Y 18 DE JULIO | MOD/CHAPA | LAS PIEDRAS | CA4 |

| | | | | |
|----------------------------|-------------------------------|-------------|------------------|-----|
| EL BUSCA | POUEY Y ARTIGAS 801 | LEV.SIN/ARO | LAS PIEDRAS | CA4 |
| FARMACIA NABARRO | POUEY | LEV.SIN/ARO | LAS PIEDRAS | CA4 |
| MOTOCICLO GRAN SUP. | POUEY 672 | LEV.SIN/ARO | LAS PIEDRAS | CA4 |
| CASINO | RIVERA Y GRAL. FLORES 615 | LEV.SIN/ARO | LAS PIEDRAS | CA4 |
| ELECTRO IRIS | ARTIGAS Y 25 DE MAYO | BOL C/ ARO | LAS PIEDRAS | CA4 |
| COMPLEJO HAB. | COLONIA Y 18 DE MAYO | BOL C/ ARO | LAS PIEDRAS | CA4 |
| EDIF.PAULINA LUISI | ELLAURI 794 Y POUEY | LEV.SIN/ARO | LAS PIEDRAS | CA4 |
| CONFORT HOGAR | POUEY Y S.RODRIGUEZ | LEV.SIN/ARO | LAS PIEDRAS | CA4 |
| VALDAHIO | CALPINO N° 1082 | MOD/CHAPA | LAS PIEDRAS | CA4 |
| VALDAHIO | CALPINO N° 1082 | MOD/CHAPA | LAS PIEDRAS | CA4 |
| ESSO | POUEY Y COLMAN | MOD/CHAPA | LAS PIEDRAS | CA4 |
| ANTEL | ARTIGAS Y RIVERA | MOD/ REJI | LAS PIEDRAS | CA4 |
| ANTEL | ARTIGAS Y RIVERA | MOD/CHAPA | LAS PIEDRAS | CA4 |
| COMPLEJO.HAB.TECHOS AZ | MUNICIPIO Y | MOD/CHAPA | LAS PIEDRAS | CA4 |
| COMPLEJO.HAB.TECHOS AZ | MUNICIPIO Y | MOD/CHAPA | LAS PIEDRAS | CA4 |
| IMPRENTA CAPPI | | | LAS PIEDRAS | CA4 |
| COOPERATIVA POLICIAL | | BOL C/ ARO | LAS PIEDRAS | CA4 |
| COOPERATIVA POLICIAL | | BOL C/ ARO | LAS PIEDRAS | CA4 |
| BARRACA PLAZA | GRAL. FLORES Y POUEY | BOL C/ ARO | LAS PIEDRAS | CA4 |
| DOITE | ARTIGAS 669 | LEV.SIN/ARO | LAS PIEDRAS | CA4 |
| OSE | RIVERA 710 | BOL C/ ARO | LAS PIEDRAS | CA4 |
| CONFITERIA LA FAMILIA | ITALIA | BOL C/ ARO | LAS PIEDRAS | CA4 |
| FARMACIA TISCORNIA | JAVIER DE VIANA COMP.A 51 | LEV.SIN/ARO | LAS PIEDRAS | CA4 |
| ESQUINA MOTO | POUEY | LEV.SIN/ARO | LAS PIEDRAS | CA4 |
| VECINO EL TELEFONO | 18 DE JULIO Y EL CHINGOLO | BOL C/ ARO | AGUAS CORRIENTES | CA5 |
| VIVIENDAS A 46 | PAGANINI Y CALLE A | BOL C/ ARO | AGUAS CORRIENTES | CA5 |
| VIVIENDAS A 46 | PAGANINI Y CALLE B | BOL C/ ARO | AGUAS CORRIENTES | CA5 |
| ESCUELA 3 | PAGANINI N° 44 Y EUCALIPTUS | BOL C/ ARO | AGUAS CORRIENTES | CA5 |
| PANADERIA A. CORRIENTES | ARTIGAS Y PARAISO | BOL C/ ARO | AGUAS CORRIENTES | CA5 |
| PLAZA | ARTIGAS Y J.P.LOPEZ | BOL C/ ARO | AGUAS CORRIENTES | CA5 |
| ALMACEN LA RINCONADA | J.P.LOPEZ Y NAUTICO | BOL C/ ARO | AGUAS CORRIENTES | CA5 |
| PLAZOLETA | FERREIRA ALDUNATE Y J.P.LOPEZ | BOL C/ ARO | AGUAS CORRIENTES | CA5 |
| VECINO PIRRI | J.P.LOPEZ Y EL CEIBO | BOL C/ ARO | AGUAS CORRIENTES | CA5 |
| CLUB ATLETICO A.CORRIENTES | CONT. MAZINI Y PAGANINI | BOL C/ ARO | AGUAS CORRIENTES | CA5 |
| MUNICIPIO | 18 DE JULIO Y LEZICA | BOL C/ ARO | AGUAS CORRIENTES | CA5 |
| SUPER CANELONES | FIGUEROA Y TREINTA Y TRES | MOD/CHAPA | CANELONES | CA5 |
| SUPER CANELONES | FIGUEROA Y TREINTA Y TRES | MOD/CHAPA | CANELONES | CA5 |
| GUARDERIA JACARANDA | FIGUEROA Y TREINTA Y TRES | MOD/REJI | CANELONES | CA5 |
| DISCO CANELONES | MUNAR Y F. SANCHEZ | MOD/CHAPA | CANELONES | CA5 |
| DISCO CANELONES | MUNAR Y F. SANCHEZ | MOD/CHAPA | CANELONES | CA5 |
| TATA CANELONES | B. Y ORDOÑEZ Y BRAUSE | MOD/CHAPA | CANELONES | CA5 |
| TATA CANELONES | B. Y ORDOÑEZ Y BRAUSE | MOD/CHAPA | CANELONES | CA5 |
| CUARTEL DE BOMBEROS | | GRANEL | CANELONES | CA5 |
| TIENDA DAYMAK | RODO Y B. Y ORDOÑEZ | GRANEL | CANELONES | CA5 |
| FERRE. DABARCA | RODO Y B. Y ORDOÑEZ | GRANEL | CANELONES | CA5 |
| ANCAP | RUTAS 11 Y 64 | MOD/REJI | CANELONES | CA5 |
| VIVIENDAS COVANCA | RUTA 5 VIEJA | BOL C/ ARO | CANELONES | CA5 |
| VIVIENDAS COVANCA | RUTA 5 VIEJA | BOL C/ ARO | CANELONES | CA5 |
| RESIDENCIA MUNICIPAL | T. BERRETA CASI BRUM | GRANEL | CANELONES | CA5 |
| TALLER MOTOS | RUTA 11 PARADA RODO | BOL C/ ARO | CANELONES | CA5 |
| DIS. PORTEZUELO | CAM. DE LAS CARRERAS 1° CALLE | BOL C/ ARO | CANELONES | CA5 |
| COMPLEJO AC2 | CAM. DE LAS CARRERAS 2° CALLE | BOL C/ ARO | CANELONES | CA5 |
| ESCUELA 44 | RUTA 65 Km. 78,500 | BOL C/ ARO | CASTELLANOS | CA5 |
| COOPERATIVA COSOCAS | RUTA 65 Km. 79,700 | BOL C/ ARO | CASTELLANOS | CA5 |

| | | | | |
|-------------------------|---|------------|--------------|-----|
| ESTACION AFE | RUTA 65 Km 80,100 | BOL C/ ARO | CASTELLANOS | CA5 |
| LICEO | RIVERA S/N | BOL C/ ARO | CERRILLOS | CA5 |
| ANCAP | TAJES Y LAVALLEJA | BOL C/ ARO | CERRILLOS | CA5 |
| CASA DE LA CULTURA | DOMINGO ALVAREZ Y TAJES | BOL C/ ARO | CERRILLOS | CA5 |
| DESPENSA 5MENTARIO | PIÑEYRUA Y VARELA | BOL C/ ARO | CERRILLOS | CA5 |
| VIVIENDAS -B- | RUTA 36 Y CALLE 17 MtS. | BOL C/ ARO | CERRILLOS | CA5 |
| PLAZA DE DEPORTES | RUTA 36 CASI ROTONDA | BOL C/ ARO | CERRILLOS | CA5 |
| MUNICIPIO | VERACIERTO Y Z. DE SAN MARTIN | BOL C/ ARO | CERRILLOS | CA5 |
| VIVIENDAS MEVIR I | CONT. VERACIERTO | BOL C/ ARO | CERRILLOS | CA5 |
| VIVIENDAS MEVIR I | CONT. VERACIERTO Y DOBLE VIA | BOL C/ ARO | CERRILLOS | CA5 |
| VIVIENDAS BPS | CHIESA Y OCULTA | BOL C/ ARO | CERRILLOS | CA5 |
| LA KINKAYA | RUTA FRENTE A VIVIENDAS | BOL C/ ARO | JUANICO | CA5 |
| ANCAP | RUTA 5 | BOL C/ ARO | JUANICO | CA5 |
| VECINO MARIA | JOSE ALFARO Y MARIA PEREIRA | BOL C/ ARO | SAN ANTONIO | CA5 |
| PLAZA PRINCIPAL | JOSE ALFARO Y JUAN DURANTE | BOL C/ ARO | SAN ANTONIO | CA5 |
| VIVENDAS MEVIR | RUTAS 81 Y 33 | BOL C/ ARO | SAN ANTONIO | CA5 |
| CLUB DE LEONES | CALLE E Y MARGARITA FARIÑA | BOL C/ ARO | SAN BAUTISTA | CA5 |
| CANCHA VIDA NUEVA | RUTA 6 | BOL C/ ARO | SAN BAUTISTA | CA5 |
| VIVIENDAS MEVIR I | RUTA 6 | BOL C/ ARO | SAN BAUTISTA | CA5 |
| VIVIENDAS MEVIR I | RUTA 6 | BOL C/ ARO | SAN BAUTISTA | CA5 |
| ALMACEN TRES HERAMNOS | JUSTO ALVAREZ Y PEDRO MARAVOTTO | BOL C/ ARO | SAN BAUTISTA | CA5 |
| MUNICIPIO | PEDRO MARAVOTTO Y HERRERA | BOL C/ ARO | SAN BAUTISTA | CA5 |
| SUPER MARY-LEO | PEDRO MARAVOTTO Y HERRERA | BOL C/ ARO | SAN BAUTISTA | CA5 |
| VIVIENDAS MEVIR II | RUTA 6 | BOL C/ ARO | SAN BAUTISTA | CA5 |
| VIVIENDAS MEVIR III | RUTA 6 | BOL C/ ARO | SAN BAUTISTA | CA5 |
| ESCUELA 122 | MARGARITA FARIÑA S/N | BOL C/ ARO | SAN BAUTISTA | CA5 |
| VECINO HERRERO | TREITA Y TRES Y CALLE C (FONDO IGLESIA) | BOL C/ ARO | SAN BAUTISTA | CA5 |
| VIVIENDAS LA BASCONGADA | RUTA 6 Km. 62 CASI ROTONDA | BOL C/ ARO | SAN BAUTISTA | CA5 |
| ALMACEN SOL CHICO | CONT. PECOCHE Y CALLE 1° | BOL C/ ARO | SANTA LUCIA | CA5 |
| VECINO PABLO | DIEGO LAMAS Y CERRITO | BOL C/ ARO | SANTA LUCIA | CA5 |
| SUPER FEDE | COLOMBES Y CONSTITUCION | BOL C/ ARO | SANTA LUCIA | CA5 |
| CAPILLA SANTA TERESITA | CONSTITUCION Y V. GRUCCI | BOL C/ ARO | SANTA LUCIA | CA5 |
| ALMACEN POQUITOS | CONSTITUCION Y R. ARGENTINA | BOL C/ ARO | SANTA LUCIA | CA5 |
| VECINO ROQUE | ROCHA Y PARAGUAY | BOL C/ ARO | SANTA LUCIA | CA5 |
| HOGAR MATER. INFANTIL | RODO Y ROCHA | BOL C/ ARO | SANTA LUCIA | CA5 |
| SUPER LA FRAGATA | RIVER Y RODO | MOD/CHAPA | SANTA LUCIA | CA5 |
| SUPER EL PASEO | RIVERA Y GRUCCI | MOD/CHAPA | SANTA LUCIA | CA5 |
| SUPER EL PASEO | RIVERA Y GRUCCI | MOD/CHAPA | SANTA LUCIA | CA5 |
| SUPER EL TIMON | RIVERA Y NARDONE | BOLSON | SANTA LUCIA | CA5 |
| VECINO EL VASCO | TREINTA Y TRES Y VOLPE | BOL C/ ARO | SANTA LUCIA | CA5 |
| VECINO OVELAR | F. CAPURRO Y LAVALLEJA | BOL C/ ARO | SANTA LUCIA | CA5 |
| ESCUELA 140 | M. CERVANTES Y G. MITRE | BOL C/ ARO | SANTA LUCIA | CA5 |
| ESCUELA 118 | ESTACION MARGAT | BOL C/ ARO | SANTA LUCIA | CA5 |
| JAQUE MATA - BAILE | RUTAS 7 Y 12 | MOD/ REJI | TALA | CA5 |
| VIVIENDAS BPS | RIVADEO Y GAROFALES | BOL C/ ARO | TALA | CA5 |
| ESCUELA 116 | HERRERA Y 25 DE AGOSTO | BOL C/ ARO | TALA | CA5 |
| DIS. TALA | AZUAGA Y RUTA 7 | BOL C/ ARO | TALA | CA5 |
| DIS. TALA | AZUAGA Y RUTA 7 | BOL C/ ARO | TALA | CA5 |
| CARNI. MI RUTA | RUTA 7Km. 79 | BOL C/ ARO | TALA | CA5 |
| CARNI. MI RUTA | RUTA 7Km. 79 | BOL C/ ARO | TALA | CA5 |
| VIVIENDAS INVE | CONT. ILDEFONSO DE LEON Y VALLES | BOL C/ ARO | TALA | CA5 |
| VIVIENDAS INVE | CONT. ILDEFONSO DE LEON Y 25 DE AGOSTO | BOL C/ ARO | TALA | CA5 |
| MOLINO DUQUE | RUTA 12 Km. 80 | BOL C/ ARO | TALA | CA5 |
| VIVIENDAS SIAV | T. BERRETA Y OFICIAL I | BOL C/ ARO | TALA | CA5 |

| | | | | |
|---------------------|---------------------------|------------|------|-----|
| PANADERIA LA ESPIGA | I. DE LEON Y GRUCCI | MOD/ REJI | TALA | CA5 |
| PLAZA DE DEPORTES | GRUCCI Y OFICIAL I | BOL C/ ARO | TALA | CA5 |
| PROVISION EL SANTO | VILLEGAS Y PAYSANDU | MOD/ REJI | TALA | CA5 |
| BAR PAYSANDU | PAYSANDU Y SAN JOSE | BOL C/ ARO | TALA | CA5 |
| BAR LA RUTA | RUTA 12 Y SAN JOSE | BOL C/ ARO | TALA | CA5 |
| EMPRE. GUTIERREZ | RUTA 12 Y A. GAROFALI | BOL C/ ARO | TALA | CA5 |
| BAR EL BOLICHE | 25 DE AGOSTO Y OFICIAL II | BOL C/ ARO | TALA | CA5 |

ANEXO 2

GLOSARIO

MATERIAL VERTIDO: Es aquel material declarado por las empresas adheridas al Plan con relación a lo que vierten al mercado a nivel nacional. Se aplica proporcionalmente a cada departamento o grupo según la población atendida.

PORCENTAJE DE RECUPERACIÓN: Es aquel que resulta de dividir el material recuperado (volúmenes clasificados sin considerar el descarte) sobre el material vertido.

PUNTOS DE ENTREGA VOLUNTARIA : se consideran como puntos de entrega voluntaria, todos los elementos dispuestos para la recepción de envases desde aros fijos con bolsones así como contenedores de diferentes tamaños a donde la población lleva, habiendo separado previamente desde el origen, los envases para su disposición final.

SISTEMA DE RECOLECCIÓN PUERTA A PUERTA: En este caso, es el clasificador quien se acerca a las viviendas para retirar ya sea mediante carros o camión, los envases separados desde el origen por el vecino.

PEBD: Polietileno de baja densidad

PEAD: Polietileno de alta densidad

PET: Tereftalato de polietileno, es un tipo de plástico muy usado en envases de bebidas

CELULÓSICO: Papel y cartón

CA 1: Centro de acopio ubicado en el parque Roosevelt a cargo de la cooperativa Ave Fénix

CA 2: Centro de acopio ubicado en barrio Español en Atlántida e igualmente a cargo de de la cooperativa Ave Fénix.

CA 3 Centro de acopio ubicado en Pando y a cargo del grupo que lleva el mismo nombre

CA 4 Centro de acopio ubicado en las Piedras y a cargo de la cooperativa Crelap

CA5 Centro de acopio ubicado en las Piedras y asignado al grupo Exmaritas