

**INFORME MENSUAL  
PGE CANELONES ABRIL 2014**



**tu envase sirve**

Dirigido a las Empresas Adherentes e  
Instituciones del Convenio **TU ENVASE SIRVE**  
Fideicomiso PGE

**Elaborado por Mónica Menza Peláez**

## ÍNDICE

1.	CONSIDERACIONES GENERALES	pág. 3
2.	RESULTADOS DE LA OPERACIÓN	pág. 3
2.1	AVE FÉNIX	pág. 3, 4,5
2.2	CRELAP	pág. 5,6
2.3	EX MARITAS	pág. 6, 7
2.4	PANDO	pág. 8
2.5	TOTAL DEPARTAMENTO	pág. 9
3.	RECUPERACIÓN POR MATERIAL	pág. 9
4.	ANEXOS	pág. 10
4.1	UBICACIÓN PEV	pág. 10 a 16
4.2	GLOSARIO	pág. 17

# 1. CONSIDERACIONES GENERALES

Abril se presentó como un mes particularmente complicado debido a : por un lado la semana santa que implicó dos días sin trabajar, el 24 del mes como día del municipal, fecha en la cual los grupos no contaron con vehículos para realizar los recorridos, además de la dificultad de la no presencia hacia fin de mes de dos camiones por encontrarse averiados y en reparación. Uno de los camiones, el que la Intendencia utiliza a título de “apoyo” y el segundo, el camión asignado tradicionalmente al grupo de Pando. Sin embargo, y de acuerdo a criterios manejados por la Intendencia, el grupo que realmente se vió afectado en su operación fue el de Crelap ya que debido a que sus recorridos son más cortos y cercanos a su centro de operaciones, la Intendencia optó por enviarles camión de manera “parcial”, lo que significa que en varias oportunidades el camión llegaba sobre el mediodía. Por eso, el grupo, tomó la decisión de abandonar sus labores en por lo menos 3 oportunidades. La Intendencia finalmente pudo resolver de forma temporal esta situación sin embargo hubo muchos días sin recolectar y sin vender por el mismo motivo. Esta situación sin duda se verá reflejada en las cifras que siguen a continuación.

## 2. RESULTADOS DE LA OPERACIÓN

### 2.1 AVE FÉNIX

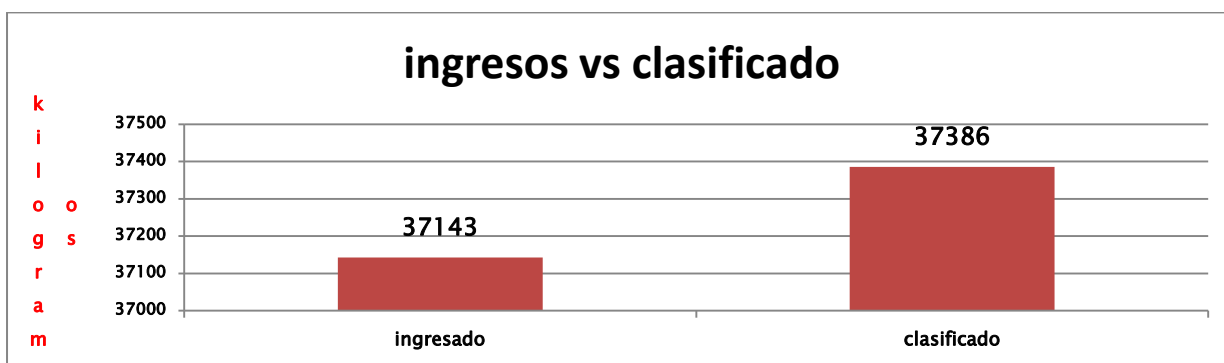
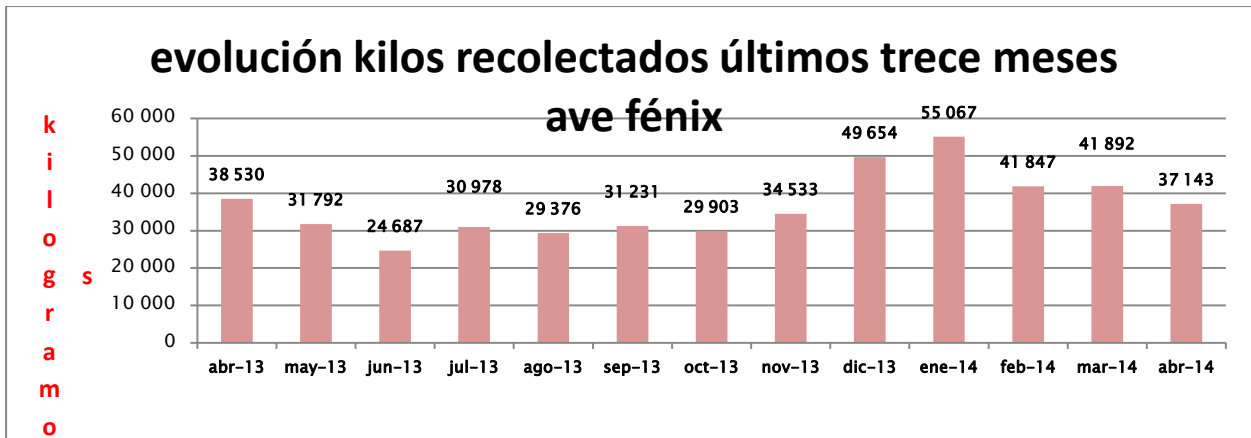

Pese a lo planteado en las consideraciones generales, los valores de abril se muestran casi iguales a los del mismo mes del año inmediatamente anterior. Queda claro igualmente que lo clasificado supera ligeramente lo que ingresaron pero justamente no muestra más que una capacidad operativa de 37 a 40 toneladas clasificadas por mes. Cuando los ingresos exceden esta cifra se empiezan a detectar atrasos que tardan meses en poner al día. Justamente a raíz del día del municipal y observando la labor que realizara el grupo de ave fénix asignando al acopio del Roosevelt, se le propuso al coordinador que considerara la posibilidad por un par de meses, previo aviso claro está de no salir un día a la semana más que a levantar las grandes superficies para contar con la totalidad del grupo y ver si logran ponerse al día.

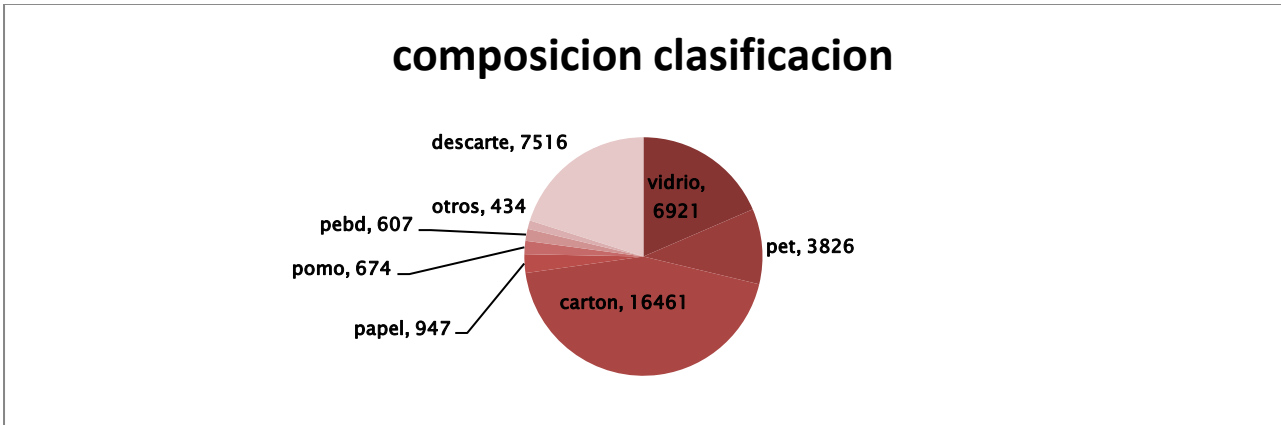

El 20 % del material lo consideran descarte. Se efectuó un doble ejercicio con el coordinador de ave fénix y unos miembros del equipo asignados al Roosevelt, que consistió por un lado en la separación en origen de todo aquello que se considerara reciclable en una casa tipo (a mi cargo) y luego una selección en el acopio de todo lo que ellos conservarían de eso. La gran conclusión es que buena parte de lo que uno separa en su hogar no “sirve” desde la perspectiva de comercialización a los grupos y por ende termina en la disposición final que se hace a los residuos orgánicos. De otro lado, clasificando con un grupo de ellos logré establecer que efectivamente solo separan lo que es cartón (y ojalá grande), pet, algo de polietileno de alta densidad, polietileno de baja densidad (durante el ejercicio las bolsas de supermercados las estaban enviando a disposición final por no contar con comprador) y vidrio si vienen las botellas sanas y son nacionales para venderlas a lavadoras de botellas ya que existen dificultades con el comprador que hay en montevideo de vidrio hace muchos meses.

Esto no significa que lo que envían a disposición final en otras palabras sea propiamente basura. Con este ejercicio lo que se pretende demostrar es que, los índices de recuperación están claramente viciados con el proceso de comercialización y que sería deseable poder encontrar canales para comercializar lo que hoy se lleva a disposición final y que es reciclable. Finalmente, los espacios con los que cuentan no son lo suficientemente generosos como para acopiar material reciclable que no pueda comercializarse.

Algunos ejemplos de esos materiales que uno separa y que a la postre “no sirven” :

Empaques de fideos

Empaque de arroz

Empaque de granos (lentejas, garbanzos, porotos)

Empaques de reposición de líquidos para aseo (antigrasa, limpiadores de baño, de vidrio, etc)

Cajas plásticas de huevos o de sandwiches, Bolsas de papas fritas, alfajores, etc, Aerosoles etc.

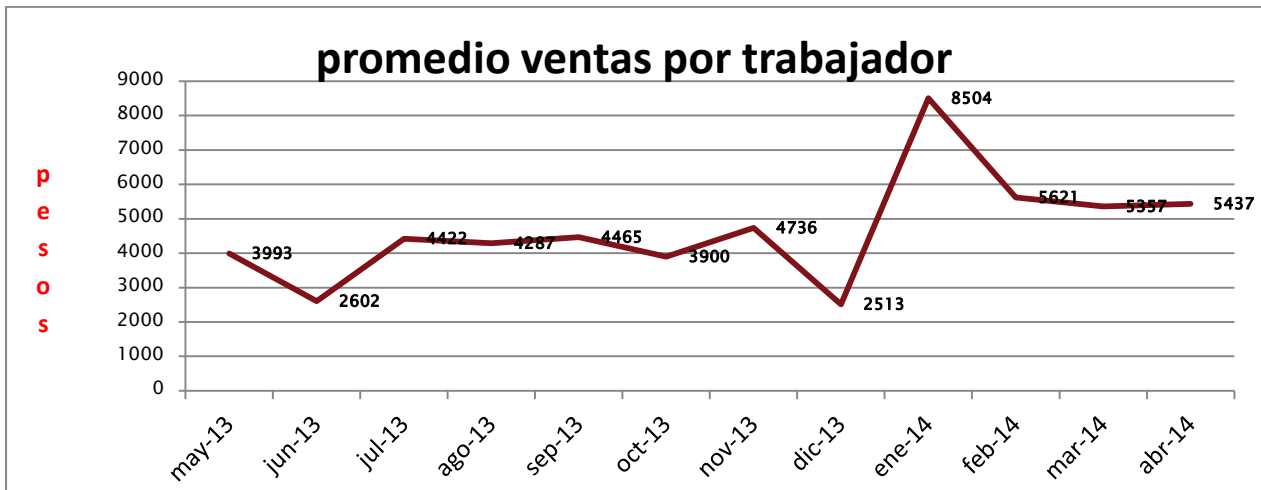

**indice de recuperación 12 meses costa canaria según vertido**

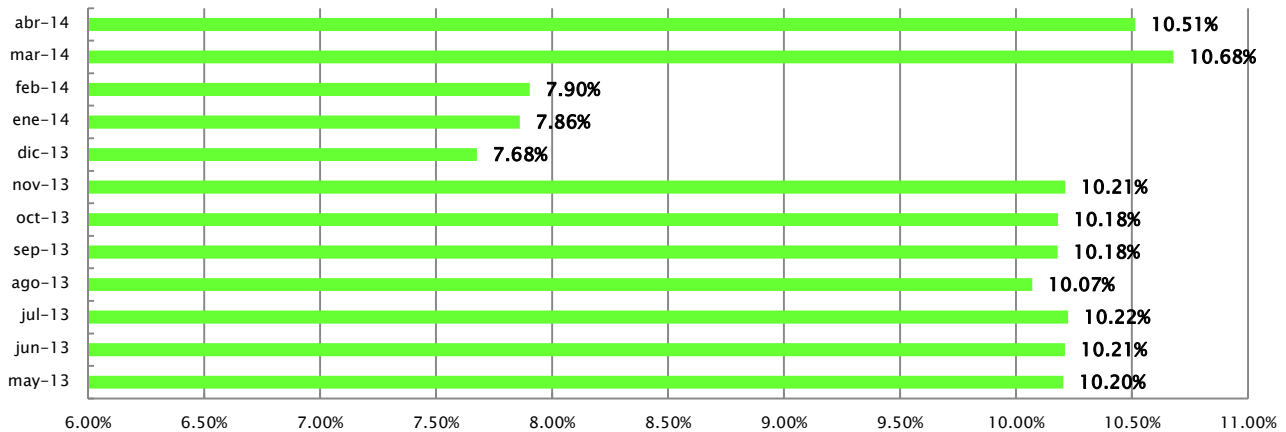

Estos índices de recuperación son acumulados doce meses y consideran lo clasificado menos el descarte. El denominador es la fracción de vertido calculada en función de la población atendida. Por eso justamente, apreciamos un considerable descenso ya que para el caso de la costa canaria, la población que tradicionalmente se calcula en 149500 personas (según datos suministrados por la Intendencia de Canelones), en temporada, sube a 200000.

El aumento que se aprecia a partir de marzo, obedece a la disminución del denominador ya que nuevamente se calcula sobre la población que se reporta es cubierta por el plan en el resto del año.

## 2.2 CRELAP

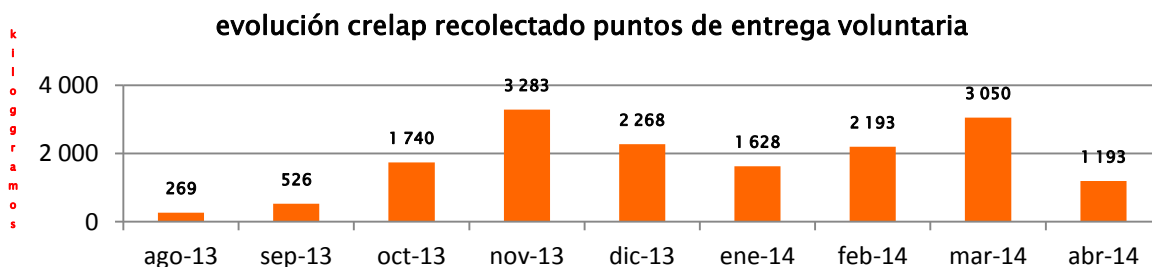

promedio ventas por persona crelap últimos trece meses

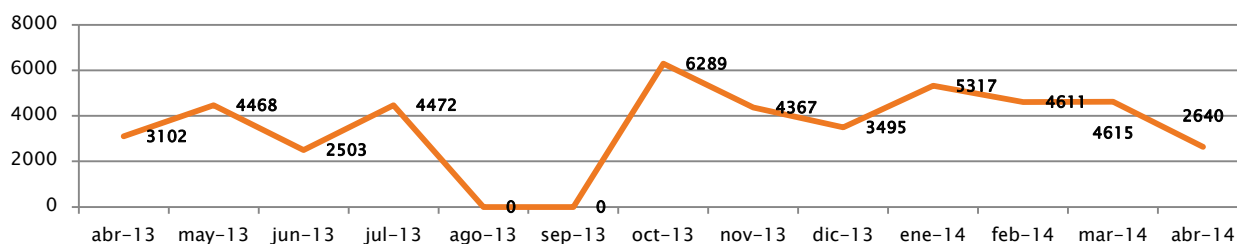

## 2.3 EXMARITAS

evolución 13 meses recolección puntos de entrega voluntaria grupo exmaritas

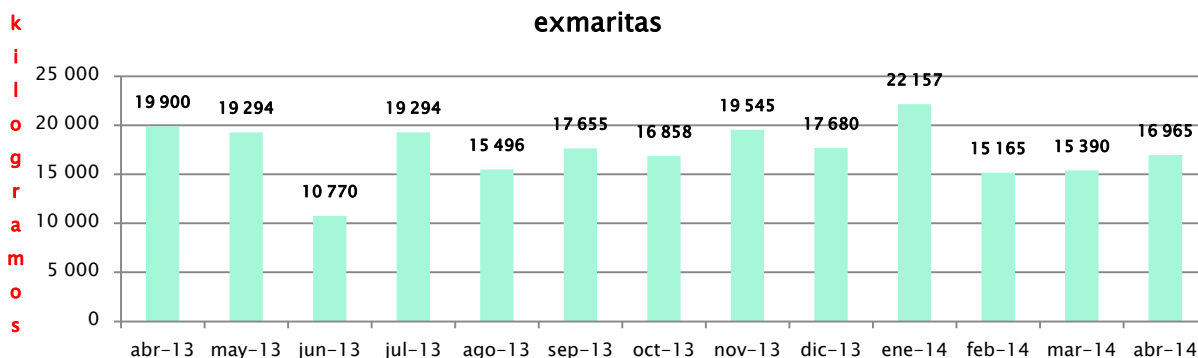

A partir de este año, en todos los grupos se unificó como categoría de procedencia, los puntos de entrega voluntaria, es decir que se considerará tanto un aro fijo como un contenedor como tal. De esa manera, y en virtud de que con ellos trabajamos con proyecciones de kilogramos por bolsón, se considerarán 45 kilogramos por bolsón proveniente de puntos de entrega voluntaria. Los resultados del mes de abril están 17,25% por encima de los del año inmediatamente anterior, mismo mes.

promedio ventas por persona exmaritas últimos trece meses

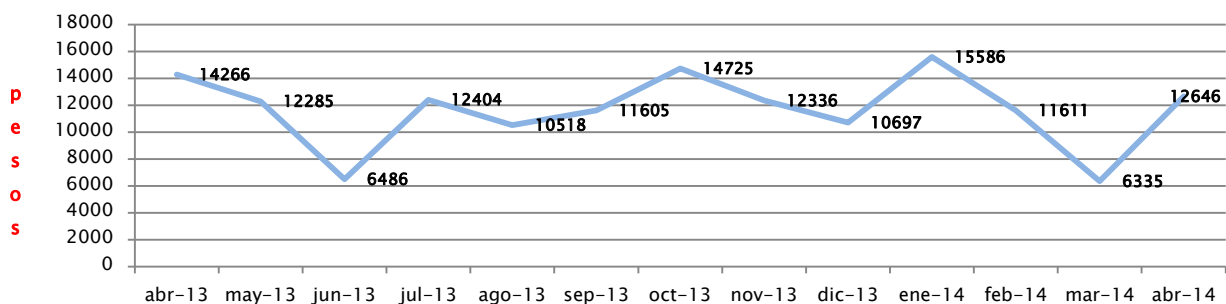

### índice de recuperación 12 meses grupo exmaritas según vertido

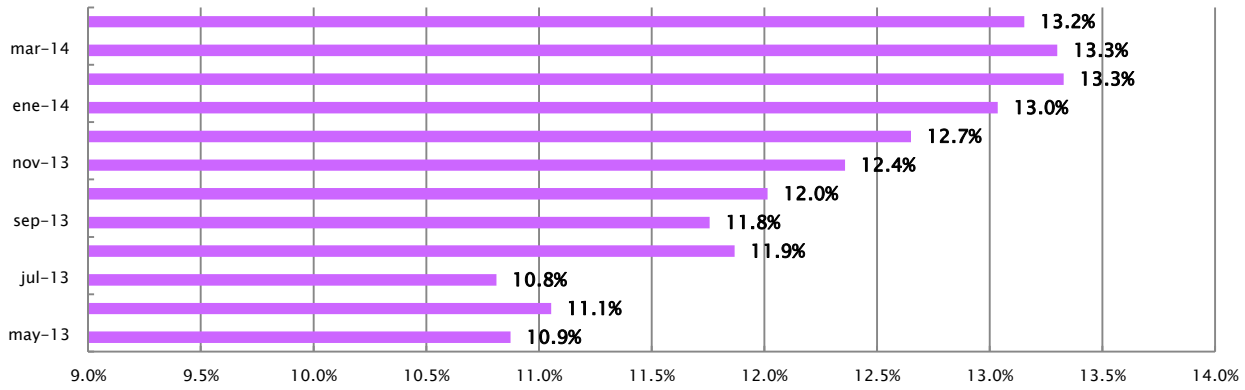

En este caso los índices de recuperación se han calculado sobre la base de las ventas ya que este grupo no presenta datos de clasificación ni descarte. Sin embargo, teniendo en cuenta que en su caso todo lo que ingresa se vende durante el mismo mes, descontando los kilos ingresados por grandes generadores, podemos calcular su índice de recuperación. Este ha ido en franca mejoría. Su eficiencia habla de un excelente desempeño en la recolección, la recuperación, la clasificación y la comercialización de los envases obtenidos a través del cumplimiento de los circuitos limpios.

Para este grupo, en virtud de la población que atiende, no hay modificación en ninguna fecha del año.

Sus índices de recuperación han ido en ascenso y probablemente, de mantenerse la tendencia, se trate del grupo con mayor probabilidad de alcanzar la meta esperada.

### 2.4 PANDO

#### evolución 13 meses recolección puntos de entrega voluntaria grupo Pando

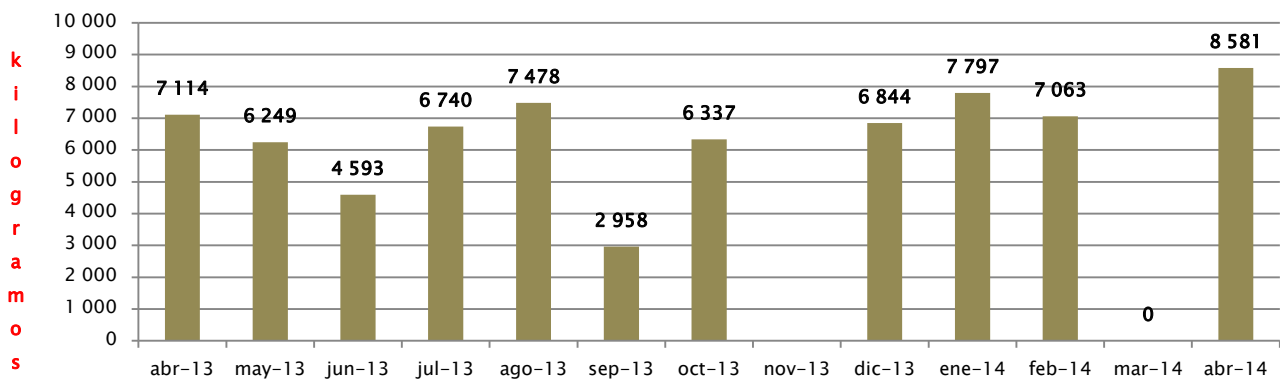

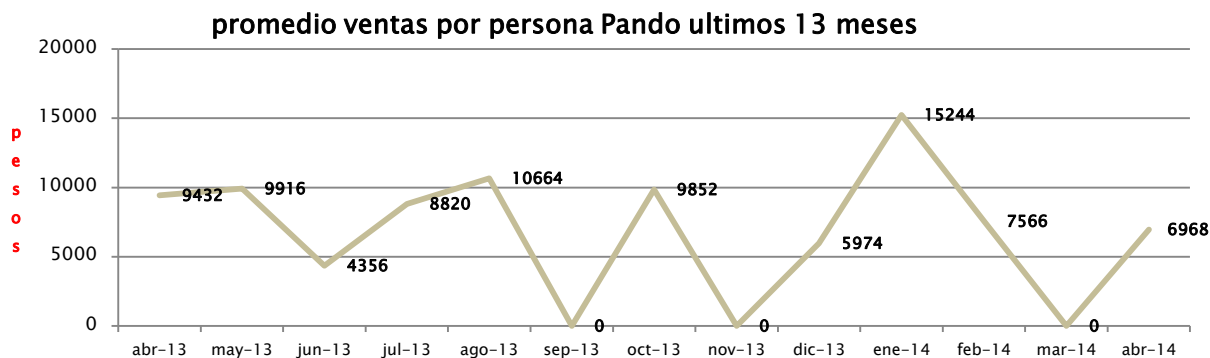

## 2.5 TOTAL DEPARTAMENTO

### total departamento y participación por grupo

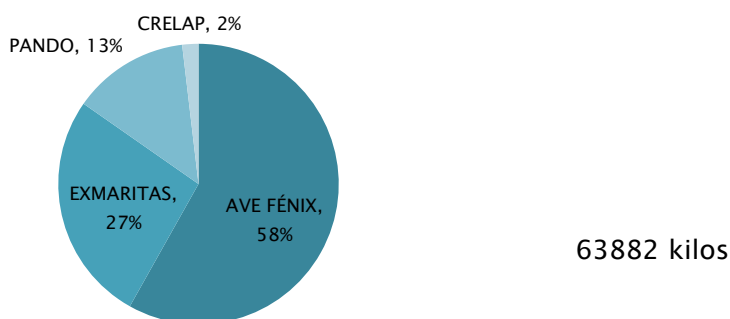

El 85 % de los ingresos estuvieron a cargo de AVE FENIX y EXMARITAS. Nada mal.

## 3. RECUPERACIÓN POR MATERIAL

abr-14	Población atendida	Población nacional	Vertido total anual (kg)	Vertido total mensual (kg)	Vertido por persona mensual (kg)	Vertido canelones mensual (kg)	Recuperado	Porcentaje recuperado
PEAD	374.651	3.241.003	4.293.819	357.818,25	0,11	41.362,80	2.232,00	5,40%
PEBD	374.651	3.241.003	5.309.131	442.427,58	0,14	51.143,41	9.260,50	18,11%
PET	374.651	3.241.003	12.885.365	1.073.780,42	0,33	124.126,05	5.123,00	4,13%
CELULÓSICO	374.651	3.241.003	12.995.847	1.082.987,25	0,33	125.190,34	56.796,00	45,37%
VIDRIO	374.651	3.241.003	15.136.654	1.261.387,83	0,39	145.812,95	6.921,00	4,75%
OTROS	374.651	3.241.003	17.592.917	1.466.076,42	0,45	169.474,39	2.959,00	1,75%
<b>Total (mes)</b>	374.651	3.241.003	68.213.733	5.684.477,75	1,75	657.109,94	83.291,50	12,68%

En el caso de Canelones, sólo el grupo de Ave Fénix reporta la clasificación, por tanto lo que se considera para los otros son los materiales vendidos ya que se presume que debieron pasar por la clasificación



previamente antes de llegar a la comercialización. Sin embargo, es importante destacar que se hace muy difícil, dadas las condiciones de los centros de acopio, establecer la trazabilidad de los elementos que allí ingresan y se comercializan de tal suerte que es absolutamente seguro que dentro de esta recuperación, no solo tengamos envases de carácter primario, sino también secundario.

## 4. ANEXOS

### ANEXO 1

## UBICACIÓN PUNTOS DE ENTREGA VOLUNTARIA

GEANT	AV. DE LA PLAYA Y 17 METROS	MOD/CHAPA	BARRA DE CARRASCO	CA1
GEANT	AV. DE LA PLAYA Y 17 METROS	MOD/CHAPA	BARRA DE CARRASCO	CA1
GEANT	AV. DE LA PLAYA Y 17 METROS	MOD/CHAPA	BARRA DE CARRASCO	CA1
GEANT	AV. DE LA PLAYA Y 17 METROS	MOD/CHAPA	BARRA DE CARRASCO	CA1
JEFATURA ZONA III	AV. DE LA PLAYA Y 17 METROS	BOL C/ ARO	BARRA DE CARRASCO	CA1
DISTRIBUIDORA KATERING	TACUARY 1144	BOL C/ ARO	BARRA DE CARRASCO	CA1
DISTRIBUIDORA KATERING	TACUARY 1145	BOL C/ ARO	BARRA DE CARRASCO	CA1
PETROBRAS	AV. GIANATASSIO Y TACUARY	BOL C/ ARO	BARRA DE CARRASCO	CA1
VIVIENDAS COVI.SUBIPARK	AV GIANATASSIO Y ARIZONA	MOD/ REJI	BARRA DE CARRASCO	CA1
LA CABAÑA 4	NACIONES UNIDAS Y CENTRAL	MOD/CHAPA	EL PINAR	CA1
LA CABAÑA 4	NACIONES UNIDAS Y CENTRAL	MOD/CHAPA	EL PINAR	CA1
LA CABAÑA 4	NACIONES UNIDAS Y CENTRAL	MOD/CHAPA	EL PINAR	CA1
COL. VAC. FUERZAS ARMADAS	PANAMA Y EE.UU	BOL C/ ARO	EL PINAR	CA1
VIVIENDAS COVISAETA 10	CALLE E Y AEROSUR	BOL C/ ARO	LAGOMAR	CA1
VIVIENDAS COVISAETA 11	CALLE E Y AEROSUR	BOL C/ ARO	LAGOMAR	CA1
VIVIENDAS COVISAETA 12	CALLE E Y AEROSUR	BOL C/ ARO	LAGOMAR	CA1
PAPELERIA LA FONTANA	BUENOS AIRES Y 12 DE OCTUBRE	BOL C/ ARO	LAGOMAR	CA1
VECINO	BUENOS AIRES Y GESTIDO	BOL C/ ARO	LAGOMAR	CA1
SUPER SIGLO XXI	RIO DE JANEIRO Y AV GIANATASSIO	BOL C/ ARO	LAGOMAR	CA1
SUPER SIGLO XXI	RIO DE JANEIRO Y AV GIANATASSIO	BOL C/ ARO	LAGOMAR	CA1
ESCUELA 229	RUIZ RUIZ Y LAS CANOAS	BOL C/ ARO	LAGOMAR	CA1
ESCUELA 229	RUIZ RUIZ Y LAS CANOAS	BOL C/ ARO	LAGOMAR	CA1
ESCUA 228	DEL LAGO Y BULLRICH	MOD/ REJI	LAGOMAR	CA1
TIENDA INGLESA	AV GIANATASSIO Km. 21,800	MOD/CHAPA	LAGOMAR	CA1
TIENDA INGLESA	AV GIANATASSIO Km. 21,801	MOD/CHAPA	LAGOMAR	CA1
DISCO	AV GIANATASSIO Y CENTRAL	MOD/CHAPA	LOMAS SOLYMAR	CA1
DISCO	AV GIANATASSIO Y CENTRAL	MOD/CHAPA	LOMAS SOLYMAR	CA1
DISCO	AV GIANATASSIO Y CENTRAL	MOD/CHAPA	LOMAS SOLYMAR	CA1
DISCO	AV GIANATASSIO Y CENTRAL	MOD/CHAPA	LOMAS SOLYMAR	CA1
MACRO MERCADO	AV ROOSEVELT 2240	MOD/CHAPA	SHANGRILA	CA1
MACRO MERCADO	AV ROOSEVELT 2240	MOD/CHAPA	SHANGRILA	CA1
SOCIEDAD LA GARRA	LA PALOMA 1005	BOL C/ ARO	SHANGRILA	CA1
COM. DEP. CITY PARK	SAN ANTONIO Y SIENA	MOD/ REJI	SHANGRILA	CA1
AUTOSERVICE SIENA	SIENA Y SAN ANTONIO	MOD/ REJI	SHANGRILA	CA1
LICEO SHANGRILA	SAENZ PEÑA S/N	BOL C/ ARO	SHANGRILA	CA1
VIVIENDAS COVISUAT	DEL PARQUE Y DEL ROCIO	MOD/CHAPA	SHANGRILA	CA1
COLEGIO. J. S. GAVIOTA	AV DEL PARQUE S/N	BOL C/ ARO	SHANGRILA	CA1
ANTEL	VENECIA Y AV. DE LA AMERICAS	GRANEL	SHANGRILA	CA1
DEVOTO	AV CALCAGÑO E/ S.PEÑA Y AV PARQUE	MOD/CHAPA	SHANGRILA	CA1

DEVOTO	AV CALCAGÑO E/ S.PEÑA Y AV PARQUE	MOD/CHAPA	SHANGRILA	CA1
DEVOTO	AV CALCAGÑO E/ S.PEÑA Y AV PARQUE	MOD/CHAPA	SHANGRILA	CA1
ELECTRICERIA PLAZA	AV CALCAGÑO Y GIANATASSIO	GRANEL	SHANGRILA	CA1
ESSO	GIANATASSIO Y MAGALLANES	MOD/ REJI	SHANGRILA	CA1
VIVIENDAS AHREN´S	17 METROS Y VIEJO PANCHO	BOL C/ ARO	SHANGRILA	CA1
VECINO BRAULIO LOPEZ	17 METROS Y VIEJO PANCHO	MOD/ REJI	SHANGRILA	CA1
VIVIENDAS DE LA COSTA	17 METROS Y VIEJO PANCHO	BOL C/ ARO	SHANGRILA	CA1
LICEO	MAR DE AJO Y 70	BOL C/ ARO	SOLYMAR	CA1
MULTI AHORRO	AV GIANATASSIO Y URUGUAY	MOD/CHAPA	SOLYMAR	CA1
MULTI AHORRO	AV GIANATASSIO Y URUGUAY	MOD/CHAPA	SOLYMAR	CA1
DISCO	AV GIANATASSIO Y REAL ARZUA	MOD/CHAPA	SOLYMAR	CA1
DISCO	AV GIANATASSIO Y REAL ARZUA	MOD/CHAPA	SOLYMAR	CA1
DISCO	AV GIANATASSIO Y REAL ARZUA	MOD/CHAPA	SOLYMAR	CA1
ANCAP	INTERBALNEARIA Y PINARES	MOD/ REJI	ATLANTIDA	CA2
ANCAP	INTERBALNEARIA Y PINARES	MOD/ REJI	ATLANTIDA	CA2
TIENDA INGLESА	INTERBALNEARIA	MOD/CHAPA	ATLANTIDA	CA2
TIENDA INGLESА	INTERBALNEARIA	MOD/CHAPA	ATLANTIDA	CA2
DISCO	GENERAL ARTIGAS Y 22	MOD/CHAPA	ATLANTIDA	CA2
DISCO	GENERAL ARTIGAS Y 23	MOD/CHAPA	ATLANTIDA	CA2
PLAZOLETA LEONES	CIRCUMBALACION Y FERREIRA	MOD/CHAPA	ATLANTIDA	CA2
O.S.E	9 Y ROGER BALET	BOL C/ ARO	ATLANTIDA	CA2
HOTEL EL PLANETA	22 Y RAMBLA	BOL C/ ARO	ATLANTIDA	CA2
SUPER LO DE PEDRO	REP. ARGENTINA Y ARTIGAS	MOD/CHAPA	ATLANTIDA	CA2
PETROBRAS	INTERBALNEARIA Y 11	MOD/ REJI	ATLANTIDA	CA2
ALMACEN EL TIMOTE	4 Y 8	MOD/CHAPA	BAL. ARGENTINO	CA2
RESTORAN PUEBLO SUIZO	URUGUAY Y BERNA	BOL C/ ARO	BAL. SUIZO	CA2
RESTORAN PUEBLO SUIZO	URUGUAY Y BERNA	BOL C/ ARO	BAL. SUIZO	CA2
RESTORAN EL SUEÑO	BERNA Y 2	BOL C/ ARO	BAL. SUIZO	CA2
VECINO EL SUIZO	GINEBRA Y 3	BOL C/ ARO	BAL. SUIZO	CA2
CABAÑAS MACK	CENTRAL Y 3	BOL C/ ARO	BELLO HORIZONTE	CA2
SUPER COSTA VERDE		MOD/CHAPA	COSTA AZUL	CA2
SUPER COSTA VERDE		MOD/CHAPA	COSTA AZUL	CA2
SUPER NUEVO RUMBO	RIVERA Y DELMIRA AGUSTINI	MOD/CHAPA	COSTA AZUL	CA2
CENTRO ISHA	RAMBLA	BOL C/ ARO	COSTA AZUL	CA2
VECINO	PAYSANDU Y CENTRAL	MOD/CHAPA	CUCHILLA ALTA	CA2
TIENDA ADRIANA	13 Y 28	BOL C/ ARO	CUCHILLA ALTA	CA2
AUTOSERVICE EL FORTIN	AV. DE LAS PERLAS Y 3	MOD/ REJI	EL FORTIN	CA2
VECINA ALOHA	DEL RIBEIRO 2540	BOL C/ ARO	ESTACION ATLANTIDA	CA2
BAR PORTERA NEGRA	RUTA 11 Y CALLE 16	BOL C/ ARO	ESTACION ATLANTIDA	CA2
COL. Y LIC. N. SEÑORA DEL ROSARIO	RUTA 11 Km. 165	BOL C/ ARO	ESTACION ATLANTIDA	CA2
VECINO DIEGO	CALLE	BOL C/ ARO	GUAZUBIRA	CA2
GUAZUCLUB	CENTRAL Y 4	MOD/ REJI	GUAZUBIRA	CA2
COLONIA VACA. FENAPES		BOL C/ ARO	JAUREGIBERRI	CA2
CAMPING MAGISTERIO		BOL C/ ARO	JAUREGIBERRI	CA2
COL. VAC. COCA COLA	ISLAS CANARIAS Y G. ARTIGAS	MOD/ REJI	JAUREGIBERRI	CA2
PETROBRAS	INTERBALNEARIA Y SAN MARTIN	MOD/ REJI	LA FLORESTA	CA2
KIOSCO CHARO	TREINTA Y TRES Y MAQUINON	MOD/CHAPA	LA FLORESTA	CA2
PANADERIA LA FLORESTA	ROTONDA	MOD/ REJI	LA FLORESTA	CA2
SUPER IBIZA	CHARRUAS 460	MOD/CHAPA	LA TUNA	CA2
SUPER IBIZA	CHARRUAS 460	MOD/CHAPA	LA TUNA	CA2
CIBER NET	FERREIRA Y CENTRAL	MOD/CHAPA	LAS TOSCAS	CA2
VIVIENDAS EDINA	A Y 7	BOL C/ ARO	LAS TOSCAS	CA2

PROVISION CABEMAR	PINARES Y 16	MOD/CHAPA	LAS TOSCAS	CA2
VIVIENDAS PINARES	PINARES Y FERREIRA	MOD/CHAPA	LAS TOSCAS	CA2
ALMACEN EL TIMBO	TIMBO Y CAHIRE	BOL C/ ARO	MARINDIA	CA2
AUTOSERVICE ESTORIL	INTERBALNEARIA Y AMBAR	MOD/CHAPA	MARINDIA	CA2
ALMACEN EL TUNDO	LOS INDIOS Y ARAUCANA	MOD/ REJI	NEPTUNIA	CA2
VECINA NATY	ABAYUBA Y ARACHANES	BOL C/ ARO	NEPTUNIA	CA2
ALAMCEN LA ESPUMITA	ABAYUBA Y ARAZATI	MOD/ REJI	NEPTUNIA	CA2
BAR EL TIBURON	LOS PINOS E INTERBALNEARIA	BOL C/ ARO	NEPTUNIA	CA2
BARRACA LEÑA POUISO	LOS PINOS Y ARAZATI	BOL C/ ARO	NEPTUNIA	CA2
VECINO	14 Y DIAGONAL I	BOL C/ ARO	PARQUE DEL PLATA	CA2
COM. EDUCACION FISICA	INTERBALNEARIA Y 15	BOL C/ ARO	PARQUE DEL PLATA	CA2
VECINO	26 ENTRE E Y 50 METROS	BOL C/ ARO	PARQUE DEL PLATA	CA2
SUPER LA CUEVA	DIAGONAL 11 Y RAMBLA ARTIGAS	MOD/CHAPA	PARQUE DEL PLATA	CA2
SUPER LA CUEVA	DIAGONAL 11 Y RAMBLA ARTIGAS	MOD/CHAPA	PARQUE DEL PLATA	CA2
RESTORAN LO DE MARUJA	FERREIRA Y 15	BOL C/ ARO	PARQUE DEL PLATA	CA2
DIS. PUNTA BALLENAS	15 ENTRE FERREIRA Y 14	BOL C/ ARO	PARQUE DEL PLATA	CA2
SUPER RODRI	9 Y C	BOL C/ ARO	PARQUE DEL PLATA	CA2
VECINO HUGO	9 Y C	BOL C/ ARO	PARQUE DEL PLATA	CA2
PANADERIA CE CI BET	2 Y E	BOL C/ ARO	PARQUE DEL PLATA	CA2
ALMACEN TRES MARIAS	CALLES 60 Y 68	MOD/CHAPA	PINAMAR	CA2
SUPER DEL FUERTE	INTERBALNEARIA Km. 36,200	MOD/CHAPA	PINAMAR	CA2
PROVISION SAN JORGE	RIACHUELO E IBIRAPITA	MOD/ REJI	REMANSO	CA2
AUTOSERVICE XX	URUNDAY Y SOLIS	BOL C/ ARO	SALINAS	CA2
SUPER SAN ANDRES	YAMANDU Y RUTA 87	MOD/CHAPA	SALINAS	CA2
SUPER SAN ANDRES	YAMANDU Y RUTA 88	MOD/CHAPA	SALINAS	CA2
CLUB ALBATROS	RUTA 10 Y SOMBRA DEL TORO	MOD/ REJI	SALINAS	CA2
MUNICIPIO	YAGUARETE Y SOMBRA DE TORO	BOL C/ ARO	SALINAS	CA2
AUTO. DON LUCAS	18 DE JULIO S/N	MOD/ REJI	SAN LUIS	CA2
ANCAP	INTERBALNEARIA Y 1	MOD/ REJI	SAN LUIS	CA2
SUPER AQUI TODO	SIMON BOLIVAR S/N	MOD/CHAPA	SAN LUIS	CA2
SUPER AQUI TODO	SIMON BOLIVAR S/N	BOL C/ ARO	SAN LUIS	CA2
SUPER LA ESTANCIA	SIMON BOLIVAR Y CARUSSO	BOL C/ ARO	SAN LUIS	CA2
SUPER LA ESTANCIA	SIMON BOLIVAR Y CARUSSO	BOL C/ ARO	SAN LUIS	CA2
SUPER FUENTES	CARUSSO Y DIAGONAL HONDURAS	MOD/CHAPA	SAN LUIS	CA2
SUPER FUENTES	CARUSSO Y DIAGONAL HONDURAS	MOD/CHAPA	SAN LUIS	CA2
VECINO EL PORTEÑO	17 Y CENTRAL	MOD/ REJI	SANTA ANA	CA2
CANTINA LA PERLA	17 Y 3	BOL C/ ARO	SANTA ANA	CA2
SUPER 17	17 Y 3	BOL C/ ARO	SANTA ANA	CA2
SUPER 17	17 Y 3	BOL C/ ARO	SANTA ANA	CA2
VECINO	11 Y CENTRAL	MOD/ REJI	SANTA ANA	CA2
VECINO	CENTRAL Y3	MOD/ REJI	SANTA ANA	CA2
PUESTO POLICIAL	INTERBALNEARIA Y CALLE 16	MOD/ REJI	VILLA ARGENTINA	CA2
AUTOSERVICE LA FUENTE	INTERBALNEARIA Y D. AGUSTINI	MOD/ REJI	VILLA ARGENTINA	CA2
LICEO	LA ROSA ENT.CAPUTI Y VENTURA	BOL C/ ARO	B.BLANCOS	CA3
BERKER	CAMINO SASTRE	BOL C/ ARO	B.BLANCOS	CA3
BERKER	CAMINO SASTRE	BOL C/ ARO	B.BLANCOS	CA3
BERKER	CAMINO SASTRE	BOL C/ ARO	B.BLANCOS	CA3
BERKER	CAMINO SASTRE	BOL C/ ARO	B.BLANCOS	CA3
CLUB URUGUAYO DEL ESTE	LAVALLEJA	BOL C/ ARO	EMP.OLMOS	CA3
ESCUELA	HERRERA Y ARTIGAS	MOD/CHAPA	EMP.OLMOS	CA3
PROVISION SAN CONO	ROSA MARTINEZ	BOL C/ ARO	EMP.OLMOS	CA3
COMPLEJO HAB.	ALBERTO DE HERRERA	MOD/CHAPA	EMP.OLMOS	CA3

SUPER CHICO	RUTA 80 Y GILVERTO GONZALEZ	BOL C/ ARO	MIGUEZ	CA3
COMPLEJO HAB.	URUGUAY Y MIGUEZ	BOL C/ ARO	MIGUEZ	CA3
POLICLINICA	URUGUAY Y MIGUEZ	BOL C/ ARO	MIGUEZ	CA3
VECINO	URUGUAY Y VIERA	BOL C/ ARO	MIGUEZ	CA3
PARRILLADA AVEHUEL	RUTA 80	BOL C/ ARO	MIGUEZ	CA3
VECINO	HERRERA Y SILVA	BOL C/ ARO	MIGUEZ	CA3
VECINO	VARELA Y MIGUEZ	BOL C/ ARO	MIGUEZ	CA3
ESCUELA	VARELA Y MIGUEZ	BOL C/ ARO	MIGUEZ	CA3
ESCUELA	SARANDI Y TREINTA Y TRES	BOL C/ ARO	MIGUEZ	CA3
CLUB.PARROQUIAL	RUTA 81 FRENTE A CAMEPA	BOL C/ ARO	MONTES	CA3
ESCUELA AGRARIA	CABANA Y AV.CENTENARIO	BOL C/ ARO	MONTES	CA3
MUNICIPIO	FRENTE A PLAZA	BOL C/ ARO	MONTES	CA3
COMPLEJO.HAB.	COMPLEJO .COVIAM	BOL C/ ARO	MONTES	CA3
COMPLEJO . MEVIR	AV.CENTENARIO	BOL C/ ARO	MONTES	CA3
SUPER CHICO	AV.TOMAS BERRETA	BOL C/ ARO	MONTES	CA3
COMPLEJO COVIPA 3	PELUFO	BOL C/ ARO	PANDO	CA3
SUPER MEDIANO	MERCADO MENEZES	BOL C/ ARO	PANDO	CA3
SUPER MEDIANO	MERCADO MENEZES	BOL C/ ARO	PANDO	CA3
FABRICA DE ALFOMBRA	RUTA 75 KM 38,500	BOL C/ ARO	PANDO	CA3
FABRICA DE ALFOMBRA	RUTA 75 KM 38,500	BOL C/ ARO	PANDO	CA3
FABRICA DE ALFOMBRA	RUTA 75 KM 38,500	BOL C/ ARO	PANDO	CA3
FABRICA DE ALFOMBRA	RUTA 75 KM 38,500	BOL C/ ARO	PANDO	CA3
ALMACEN	CALLE 6 Y 3	MOD/CHAPA	PANDO	CA3
ALMACEN EL GALLEGO	ARTURO GARCIA Y 5	MOD/CHAPA	PANDO	CA3
BARRACA LA 75	RUTA 75	BOL C/ ARO	PANDO	CA3
CAMPO PARTICULAR	RUTA 75 KM 34	BOL C/ ARO	PANDO	CA3
LICEO N° 2	VENEZUELA Y 4	BOL C/ ARO	PANDO	CA3
ESCUELA	COMNT.PIEDRA Y VENEZUELA	BOL C/ ARO	PANDO	CA3
SUPER CHICO	CANELONES Y SOLIS	BOL C/ ARO	PANDO	CA3
CAIF	INDEPENDENCIA 709	BOL C/ ARO	PANDO	CA3
CAIF	CAMINO BARTOLOTI 679	BOL C/ ARO	PANDO	CA3
COMPLEJO . HAB	CAMINO BARTOLOTI 656	BOL C/ ARO	PANDO	CA3
COMPLEJO . HAB	CAMINO BARTOLOTI 656	BOL C/ ARO	PANDO	CA3
TALLER FABRETTO	J. ANTONIO GONZALEZ	BOL C/ ARO	PANDO	CA3
TALLER FABRETTO	J. ANTONIO GONZALEZ	BOL C/ ARO	PANDO	CA3
COMPLEJO . HAB	17MTS SE RETIRO	BOL C/ ARO	PANDO	CA3
COLEGIO	ZORRILLA Y ALDUNATE	BOL C/ ARO	PANDO	CA3
ESTADIO MUNICIPAL	RUTA 7	BOL C/ ARO	SAN JACINTO	CA3
COMPLEJO HAB.	RUTA 11	BOL C/ ARO	SAN JACINTO	CA3
CASA VECINO	SAN JUAN BAUTISTA Y MIGUES	BOL C/ ARO	SAN JACINTO	CA3
SUPER BAR BOCHAS	PIÑATARES Y MIGUEL GONZALEZ	BOL C/ ARO	SAN JACINTO	CA3
COMPLEJO HAB.	SAN JACINTO	BOL C/ ARO	SAN JACINTO	CA3
POLICLINICA TAPIA	RUTA 88 Y CALLE DEL CLUB	BOL C/ ARO	TAPIA	CA3
PETROBRAS	CIFUNI Y B Y ORDOÑEZ	MOD/CHAPA	LA PAZ	CA4
FARMACIA NABARRO	B.Y ORDOÑEZ	LEV.SIN/ARO	LA PAZ	CA4
BARRACA KROSER	CIFUNI	BOL C/ ARO	LA PAZ	CA4
BASAR JORGITO	B.Y ORDOÑEZ N° 222	BOL C/ ARO	LA PAZ	CA4
FABRICA PASTA ALPI	B Y ORDOÑEZ Y ANDREON	BOL C/ ARO	LA PAZ	CA4
FABRICA PASTA ALPI	B Y ORDOÑEZ Y ANDREON	BOL C/ ARO	LA PAZ	CA4
TEXTIL	MPLLER N° 102	GRANEL	LA PAZ	CA4
TALLER BORGNO	ALDAVALDE Y ARTIGAS	BOL C/ ARO	LA PAZ	CA4
CONFITERIA VIALI	ALDAVALDE Y ARTIGAS	BOL C/ ARO	LA PAZ	CA4

ANCAP	ARTIGAS Y LA MERCED	BOL C/ ARO	LA PAZ	CA4
MOTEL EL JARDIN			LA PAZ	CA4
ANCAP	RUTA 5 Y ALDABALDE	MOD/CHAPA	LA PAZ	CA4
ANCAP	RUTA 5 Y ALDABALDE	MOD/CHAPA	LA PAZ	CA4
ANCAP	RUTA 5 Y ALDABALDE	MOD/CHAPA	LA PAZ	CA4
MICAR PLAST	DR. POUHEY	LEV.SIN/ARO	LAS PIEDRAS	CA4
LA CASA DEL JARDINERO	DR. POUHEY Y RODRIGUEZ	LEV.SIN/ARO	LAS PIEDRAS	CA4
ANCAP	DR. POUHEY Y SOCA	MOD/CHAPA	LAS PIEDRAS	CA4
SUPER DISCO	GRAL.FLORES Y POUHEY	MOD/CHAPA	LAS PIEDRAS	CA4
COMPLEJO HAB.	ARTIGAS Y 18 DE JULIO	MOD/CHAPA	LAS PIEDRAS	CA4
EL BUSCA	POUEY Y ARTIGAS 801	LEV.SIN/ARO	LAS PIEDRAS	CA4
FARMACIA NABARRO	POUEY	LEV.SIN/ARO	LAS PIEDRAS	CA4
MOTOCICLO GRAN SUP.	POUEY 672	LEV.SIN/ARO	LAS PIEDRAS	CA4
CASINO	RIVERA Y GRAL. FLORES 615	LEV.SIN/ARO	LAS PIEDRAS	CA4
ELECTRO IRIS	ARTIGAS Y 25 DE MAYO	BOL C/ ARO	LAS PIEDRAS	CA4
COMPLEJO HAB.	COLONIA Y 18 DE MAYO	BOL C/ ARO	LAS PIEDRAS	CA4
EDIF.PAULINA LUISI	ELLAURI 794 Y POUHEY	LEV.SIN/ARO	LAS PIEDRAS	CA4
CONFORT HOGAR	POUEY Y S.RODRIGUEZ	LEV.SIN/ARO	LAS PIEDRAS	CA4
VALDAHIO	CALPINO N° 1082	MOD/CHAPA	LAS PIEDRAS	CA4
VALDAHIO	CALPINO N° 1082	MOD/CHAPA	LAS PIEDRAS	CA4
ESSO	POUEY Y COLMAN	MOD/CHAPA	LAS PIEDRAS	CA4
ANTEL	ARTIGAS Y RIVERA	MOD/ REJI	LAS PIEDRAS	CA4
ANTEL	ARTIGAS Y RIVERA	MOD/CHAPA	LAS PIEDRAS	CA4
COMPLEJO.HAB.TECHOS AZ	MUNICIPIO Y	MOD/CHAPA	LAS PIEDRAS	CA4
COMPLEJO.HAB.TECHOS AZ	MUNICIPIO Y	MOD/CHAPA	LAS PIEDRAS	CA4
IMPRESA CAPPI			LAS PIEDRAS	CA4
COOPERATIVA POLICIAL		BOL C/ ARO	LAS PIEDRAS	CA4
COOPERATIVA POLICIAL		BOL C/ ARO	LAS PIEDRAS	CA4
BARRACA PLAZA	GRAL. FLORES Y POUHEY	BOL C/ ARO	LAS PIEDRAS	CA4
DOITE	ARTIGAS 669	LEV.SIN/ARO	LAS PIEDRAS	CA4
OSE	RIVERA 710	BOL C/ ARO	LAS PIEDRAS	CA4
CONFITERIA LA FAMILIA	ITALIA	BOL C/ ARO	LAS PIEDRAS	CA4
FARMACIA TISCORNIA	JAVIER DE VIANA COMP.A 51	LEV.SIN/ARO	LAS PIEDRAS	CA4
ESQUINA MOTO	POUEY	LEV.SIN/ARO	LAS PIEDRAS	CA4
VECINO EL TELEFONO	18 DE JULIO Y EL CHINGOLO	BOL C/ ARO	AGUAS CORRIENTES	CA5
VIVIENDAS A 46	PAGANINI Y CALLE A	BOL C/ ARO	AGUAS CORRIENTES	CA5
VIVIENDAS A 46	PAGANINI Y CALLE B	BOL C/ ARO	AGUAS CORRIENTES	CA5
ESCUELA 3	PAGANINI N° 44 Y EUCALIPTUS	BOL C/ ARO	AGUAS CORRIENTES	CA5
PANADERIA A. CORRIENTES	ARTIGAS Y PARAISO	BOL C/ ARO	AGUAS CORRIENTES	CA5
PLAZA	ARTIGAS Y J.P.LOPEZ	BOL C/ ARO	AGUAS CORRIENTES	CA5
ALMACEN LA RINCONADA	J.P.LOPEZ Y NAUTICO	BOL C/ ARO	AGUAS CORRIENTES	CA5
PLAZOLETA	FERREIRA ALDUNATE Y J.P.LOPEZ	BOL C/ ARO	AGUAS CORRIENTES	CA5
VECINO PIRRI	J.P.LOPEZ Y EL CEIBO	BOL C/ ARO	AGUAS CORRIENTES	CA5
CLUB ATLETICO A.CORRIENTES	CONT. MAZINI Y PAGANINI	BOL C/ ARO	AGUAS CORRIENTES	CA5
MUNICIPIO	18 DE JULIO Y LEZICA	BOL C/ ARO	AGUAS CORRIENTES	CA5
SUPER CANELONES	FIGUEROA Y TREINTA Y TRES	MOD/CHAPA	CANELONES	CA5
SUPER CANELONES	FIGUEROA Y TREINTA Y TRES	MOD/CHAPA	CANELONES	CA5
GUARDERIA JACARANDA	FIGUEROA Y TREINTA Y TRES	MOD/REJI	CANELONES	CA5
DISCO CANELONES	MUNAR Y F. SANCHEZ	MOD/CHAPA	CANELONES	CA5
DISCO CANELONES	MUNAR Y F. SANCHEZ	MOD/CHAPA	CANELONES	CA5
TATA CANELONES	B. Y ORDOÑEZ Y BRAUSE	MOD/CHAPA	CANELONES	CA5
TATA CANELONES	B. Y ORDOÑEZ Y BRAUSE	MOD/CHAPA	CANELONES	CA5

CUARTEL DE BOMBEROS		GRANEL	CANELONES	CA5
TIENDA DAYMAK	RODO Y B. Y ORDOÑEZ	GRANEL	CANELONES	CA5
FERRE. DABARCA	RODO Y B. Y ORDOÑEZ	GRANEL	CANELONES	CA5
ANCAP	RUTAS 11 Y 64	MOD/REJI	CANELONES	CA5
VIVIENDAS COVANCA	RUTA 5 VIEJA	BOL C/ ARO	CANELONES	CA5
VIVIENDAS COVANCA	RUTA 5 VIEJA	BOL C/ ARO	CANELONES	CA5
RESIDENCIA MUNICIPAL	T. BERRETA CASI BRUM	GRANEL	CANELONES	CA5
TALLER MOTOS	RUTA 11 PARADA RODO	BOL C/ ARO	CANELONES	CA5
DIS. PORTEZUELO	CAM. DE LAS CARRERAS 1° CALLE	BOL C/ ARO	CANELONES	CA5
COMPLEJO AC2	CAM. DE LAS CARRERAS 2° CALLE	BOL C/ ARO	CANELONES	CA5
ESCUELA 44	RUTA 65 Km. 78,500	BOL C/ ARO	CASTELLANOS	CA5
COOPERATIVA COSOCAS	RUTA 65 Km. 79,700	BOL C/ ARO	CASTELLANOS	CA5
ESTACION AFE	RUTA 65 Km 80,100	BOL C/ ARO	CASTELLANOS	CA5
LICEO	RIVERA S/N	BOL C/ ARO	CERRILLOS	CA5
ANCAP	TAJES Y LAVALLEJA	BOL C/ ARO	CERRILLOS	CA5
CASA DE LA CULTURA	DOMINGO ALVAREZ Y TAJES	BOL C/ ARO	CERRILLOS	CA5
DESPENSA 5MENTARIO	PIÑEYRUA Y VARELA	BOL C/ ARO	CERRILLOS	CA5
VIVIENDAS -B-	RUTA 36 Y CALLE 17 MtS.	BOL C/ ARO	CERRILLOS	CA5
PLAZA DE DEPORTES	RUTA 36 CASI ROTONDA	BOL C/ ARO	CERRILLOS	CA5
MUNICIPIO	VERACIERTO Y Z. DE SAN MARTIN	BOL C/ ARO	CERRILLOS	CA5
VIVIENDAS MEVIR I	CONT. VERACIERTO	BOL C/ ARO	CERRILLOS	CA5
VIVIENDAS MEVIR I	CONT. VERACIERTO Y DOBLE VIA	BOL C/ ARO	CERRILLOS	CA5
VIVIENDAS BPS	CHIESA Y OCVLTA	BOL C/ ARO	CERRILLOS	CA5
LA KINKAYA	RUTA FRENTE A VIVIENDAS	BOL C/ ARO	JUANICO	CA5
ANCAP	RUTA 5	BOL C/ ARO	JUANICO	CA5
VECINO MARIA	JOSE ALFARO Y MARIA PEREIRA	BOL C/ ARO	SAN ANTONIO	CA5
PLAZA PRINCIPAL	JOSE ALFARO Y JUAN DURANTE	BOL C/ ARO	SAN ANTONIO	CA5
VIVENDAS MEVIR	RUTAS 81 Y 33	BOL C/ ARO	SAN ANTONIO	CA5
CLUB DE LEONES	CALLE E Y MARGARITA FARIÑA	BOL C/ ARO	SAN BAUTISTA	CA5
CANCHA VIDA NUEVA	RUTA 6	BOL C/ ARO	SAN BAUTISTA	CA5
VIVIENDAS MEVIR I	RUTA 6	BOL C/ ARO	SAN BAUTISTA	CA5
VIVIENDAS MEVIR I	RUTA 6	BOL C/ ARO	SAN BAUTISTA	CA5
ALMACEN TRES HERAMNOS	JUSTO ALVAREZ Y PEDRO MARAVOTTO	BOL C/ ARO	SAN BAUTISTA	CA5
MUNICIPIO	PEDRO MARAVOTTO Y HERRERA	BOL C/ ARO	SAN BAUTISTA	CA5
SUPER MARY-LEO	PEDRO MARAVOTTO Y HERRERA	BOL C/ ARO	SAN BAUTISTA	CA5
VIVIENDAS MEVIR II	RUTA 6	BOL C/ ARO	SAN BAUTISTA	CA5
VIVIENDAS MEVIR III	RUTA 6	BOL C/ ARO	SAN BAUTISTA	CA5
ESCUELA 122	MARGARITA FARIÑA S/N	BOL C/ ARO	SAN BAUTISTA	CA5
VECINO HERRERO	TREITA Y TRES Y CALLE C (FONDO IGLESIA)	BOL C/ ARO	SAN BAUTISTA	CA5
VIVIENDAS LA BASCONGADA	RUTA 6 Km. 62 CASI ROTONDA	BOL C/ ARO	SAN BAUTISTA	CA5
ALMACEN SOL CHICO	CONT. PECOCHE Y CALLE 1°	BOL C/ ARO	SANTA LUCIA	CA5
VECINO PABLO	DIEGO LAMAS Y CERRITO	BOL C/ ARO	SANTA LUCIA	CA5
SUPER FEDE	COLOMBES Y CONSTITUCION	BOL C/ ARO	SANTA LUCIA	CA5
CAPILLA SANTA TERESITA	CONSTITUCION Y V. GRUCCI	BOL C/ ARO	SANTA LUCIA	CA5
ALMACEN POQUITOS	CONSTITUCION Y R. ARGENTINA	BOL C/ ARO	SANTA LUCIA	CA5
VECINO ROQUE	ROCHA Y PARAGUAY	BOL C/ ARO	SANTA LUCIA	CA5
HOGAR MATER. INFANTIL	RODO Y ROCHA	BOL C/ ARO	SANTA LUCIA	CA5
SUPER LA FRAGATA	RIVER Y RODO	MOD/CHAPA	SANTA LUCIA	CA5
SUPER EL PASEO	RIVERA Y GRUCCI	MOD/CHAPA	SANTA LUCIA	CA5
SUPER EL PASEO	RIVERA Y GRUCCI	MOD/CHAPA	SANTA LUCIA	CA5
SUPER EL TIMON	RIVERA Y NARDONE	BOLSON	SANTA LUCIA	CA5
VECINO EL VASCO	TREINTA Y TRES Y VOLPE	BOL C/ ARO	SANTA LUCIA	CA5

VECINO OVELAR	F. CAPURRO Y LAVALLEJA	BOL C/ ARO	SANTA LUCIA	CA5
ESCUELA 140	M. CERVANTES Y G. MITRE	BOL C/ ARO	SANTA LUCIA	CA5
ESCUELA 118	ESTACION MARGAT	BOL C/ ARO	SANTA LUCIA	CA5
JAQUE MATA – BAILE	RUTAS 7 Y 12	MOD/ REJI	TALA	CA5
VIVIENDAS BPS	RIVADEO Y GAROFALES	BOL C/ ARO	TALA	CA5
ESCUELA 116	HERRERA Y 25 DE AGOSTO	BOL C/ ARO	TALA	CA5
DIS. TALA	AZUAGA Y RUTA 7	BOL C/ ARO	TALA	CA5
DIS. TALA	AZUAGA Y RUTA 7	BOL C/ ARO	TALA	CA5
CARNI. MI RUTA	RUTA 7Km. 79	BOL C/ ARO	TALA	CA5
CARNI. MI RUTA	RUTA 7Km. 79	BOL C/ ARO	TALA	CA5
VIVIENDAS INVE	CONT. ILDEFONSO DE LEON Y VALLES	BOL C/ ARO	TALA	CA5
VIVIENDAS INVE	CONT. ILDEFONSO DE LEON Y 25 DE AGOSTO	BOL C/ ARO	TALA	CA5
MOLINO DUQUE	RUTA 12 Km. 80	BOL C/ ARO	TALA	CA5
VIVIENDAS SIAV	T. BERRETA Y OFICIAL I	BOL C/ ARO	TALA	CA5
PANADERIA LA ESPIGA	I. DE LEON Y GRUCCI	MOD/ REJI	TALA	CA5
PLAZA DE DEPORTES	GRUCCI Y OFICIAL I	BOL C/ ARO	TALA	CA5
PROVISION EL SANTO	VILLEGAS Y PAYSANDU	MOD/ REJI	TALA	CA5
BAR PAYSANDU	PAYSANDU Y SAN JOSE	BOL C/ ARO	TALA	CA5
BAR LA RUTA	RUTA 12 Y SAN JOSE	BOL C/ ARO	TALA	CA5
EMPRESA. GUTIERREZ	RUTA 12 Y A. GAROFALI	BOL C/ ARO	TALA	CA5
BAR EL BOLICHE	25 DE AGOSTO Y OFICIAL II	BOL C/ ARO	TALA	CA5



## ANEXO 2

### GLOSARIO

**MATERIAL VERTIDO:** Es aquel material declarado por las empresas adheridas al Plan con relación a lo que vierten al mercado a nivel nacional. Se aplica proporcionalmente a cada departamento o grupo según la población atendida.

**PORCENTAJE DE RECUPERACIÓN:** Es aquel que resulta de dividir el material recuperado (volúmenes clasificados sin considerar el descarte) sobre el material vertido.

**PUNTOS DE ENTREGA VOLUNTARIA :** se consideran como puntos de entrega voluntaria, todos los elementos dispuestos para la recepción de envases desde aros fijos con bolsones así como contenedores de diferentes tamaños a donde la población lleva, habiendo separado previamente desde el origen, los envases para su disposición final.

**SISTEMA DE RECOLECCIÓN PUERTA A PUERTA:** En este caso, es el clasificador quien se acerca a las viviendas para retirar ya sea mediante carros o camión, los envases separados desde el origen por el vecino.

**PEBD:** Polietileno de baja densidad

**PEAD:** Polietileno de alta densidad

**PET:** Tereftalato de polietileno, es un tipo de plástico muy usado en envases de bebidas

**CELULÓSICO:** Papel y cartón

**CA 1:** Centro de acopio ubicado en el parque Roosevelt a cargo de la cooperativa Ave Fénix

**CA 2:** Centro de acopio ubicado en barrio Español en Atlántida e igualmente a cargo de de la cooperativa Ave Fénix.

**CA 3** Centro de acopio ubicado en Pando y a cargo del grupo que lleva el mismo nombre

**CA 4** Centro de acopio ubicado en las Piedras y a cargo de la cooperativa Crelap

**CA5** Centro de acopio ubicado en las Piedras y asignado al grupo Exmaritas