



**PLAN DE GESTIÓN DE ENVASES
DIRIGIDO A LAS EMPRESAS ADHERENTES
E INSTITUCIONES DEL CONVENIO**

“TU ENVASE SIRVE”

INDICE

- Introducción
- Grupo de clasificadores
- Zonas y recorridos
- Sistemas de recolección
- Centros de acopio
- Reuniones de plenario y capacitación
- Gráficos

INTRODUCCIÓN

A nivel general durante el mes de Junio se presentó la baja de dos clasificadores, por lo cual el grupo queda integrado por 12 personas. Se trabajó todo el mes sin la balanza ya que la misma se encuentra fuera de servicio y se entregó la nueva partida de uniformes de invierno.

GRUPO DE CLASIFICADORES “EL PROGRESO”

Luego de que el pasado mes de mayo se completara el cupo previsto de 15 clasificadores, durante este mes renunciaron dos.

La primera renuncia se debe a que el clasificador que había ingresado durante el mes de abril de 2013 contaba con una jubilación por discapacidad, la que perdería automáticamente como consecuencia de trabajar en circuito limpio.

La segunda renuncia es de su esposa, ya que se trataba de un matrimonio y aunque el grupo realizó intentos de que permaneciera trabajando junto a ellos, la decisión final fue abandonar el grupo junto a su esposo.

El grupo presenta un ritmo de trabajo excelente lo que hace que no se vea afectada la operativa con ambas renunciadas.

Se prevé dentro de los siguientes dos meses incorporar dos personas más.

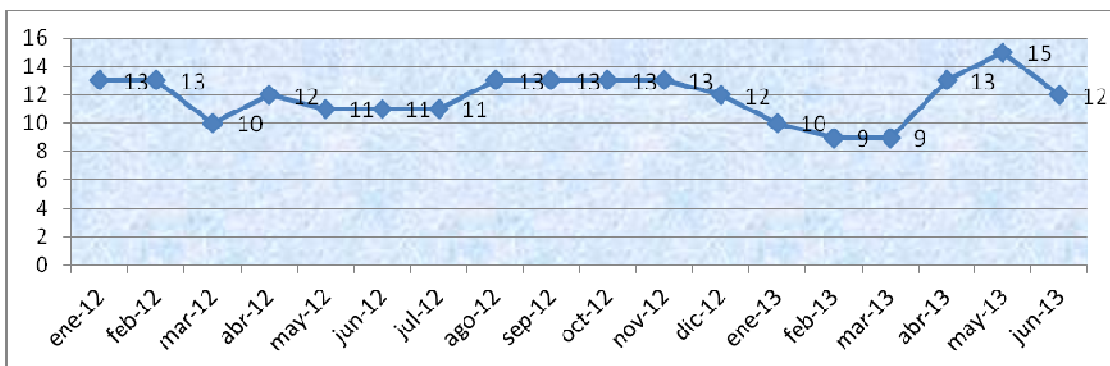

El promedio de clasificadores en el grupo si analizamos el período enero 2012–junio 2013 ha sido de 13 personas.

También durante este mes se realizó la entrega de los uniformes de invierno compuesto por: botas y zapatos de seguridad, equipo deportivo, pantalón y remera, equipos de lluvia, fajas de seguridad y chalecos.

El grupo manifiesta que la indumentaria provoca que la población en general se involucre más con el reciclaje, les entregue material e interactúe con ellos con mayor respeto.

ZONAS Y RECORRIDOS

Los días lunes y viernes se realizan recorridos fijos, y los martes y miércoles se realizan circuitos rotativos.

Se detallan a continuación las zonas y recorridos correspondientes a la ciudad de Trinidad:

Mapa de la ciudad de Trinidad con zonas de recolección.

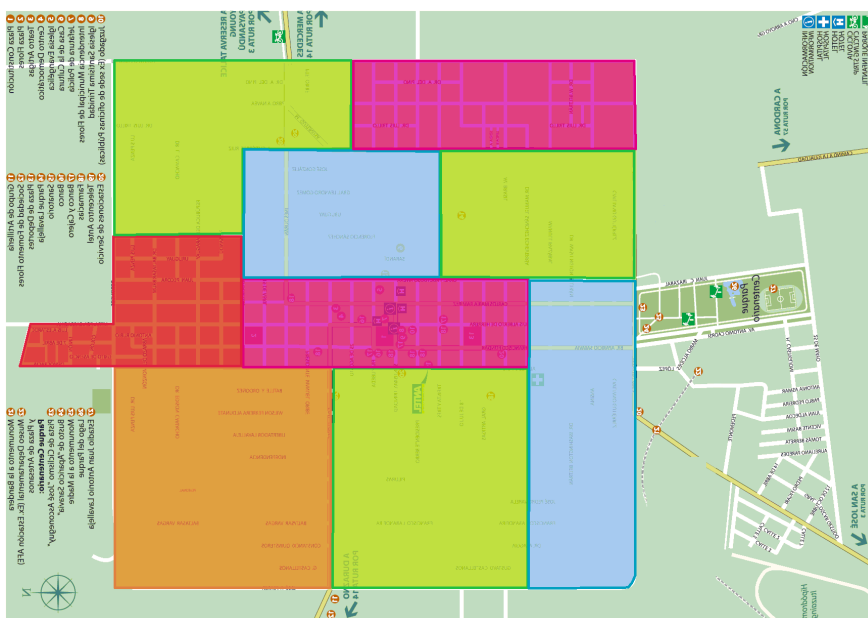

CIRCUITOS FIJOS

Lunes: Circuito de la Pedrera (Puig a Ferrer desde Gral. Flores a Manuel Sánchez)

Viernes: Circuito céntrico (Sánchez Echeverría a Farro Debellis y desde Puig a Rivera)

Circuitos rotativos de los martes

- **Primer martes de cada mes: Circuito de parque Lavallega y Matra.**
(33 a Pancho López y de Rivera a Michellini)
- **Segundo martes de cada mes: Circuito del Barrio Ribot.**
(Fray Ubeda a Pancho López y de Michellini a Carnelli)
- **Tercer martes de cada mes: Circuito de escuela N° 19**
(Rivera a Michellini y de 33 a Paraguay)
- **Cuarto martes de cada mes: Circuito de los Gorriones.**
(25 de agosto a Porongos y de Carmelli a Uruguay)

Circuitos rotativos de los miércoles.

- **Primer miércoles de cada mes: Cañada Monzón.**
(Gral. Flores a Porongos y de Puig a Ferrer.)
- **Segundo miércoles de cada mes: Circuito zona del liceo N°2**
(Rivera a Ferrer y de Manuel Sánchez a Pancho López)
- **Tercer miércoles de cada mes: Circuito de covif.**
(Puig a Fco Sánchez y de Paraguay a Porongos)
- **Cuarto miércoles de cada mes: Circuito de Barrio Unión.**
(Todo el perímetro del barrio desde la ruta al parque y desde 25 de mayo a Juan Tomás Rodríguez)

Por el momento y hasta la incorporación de Islas, los recorridos se mantienen y se desarrollan con la misma frecuencia que se venían realizando hasta el momento.

SISTEMA DE RECOLECCIÓN

El sistema de recolección que efectúan los clasificadores es puerta a puerta, trasladando los residuos en bolsones y carritos manuales hasta lugares predeterminados del barrio.

Estos bolsones son recolectados por el camión municipal que los traslada hasta el centro de acopio, ubicado en la ciudad.

Los bolsones que no son llevados a lugares predeterminados son trasladados en los propios carritos hasta el centro de acopio para su clasificación

Durante los meses de invierno hay una variante en el horario de la jornada laboral, la misma se desarrolla de lunes a viernes, en el horario de 7:30 a 15:30 horas, los circuitos correspondientes se realizan en el horario de la mañana, extendiéndose la recolección hasta las 12:00 horas aproximadamente.

GUARDIAS

Los lunes, miércoles, viernes, se cumple una guardia con dos clasificadores y el camión recolector. Es un circuito céntrico que se recorre de 17:00 a 20:00 horas.

PARTICIPACIÓN DE LA POBLACIÓN

La participación de la población es muy buena y dinámica con el PGE y en general, se acerca hasta el acopio para entregar material.

Es necesario trabajar sobre la difusión e información a la población en general sobre el plan de gestión, los materiales que se recolectan, los días de circuito y los puntos de recolección.

También se está realizando un estudio de los complejos habitacionales de la ciudad de Trinidad para la colocación en un futuro cercano de Islas.

CENTROS DE ACOPIO

El centro de acopio, además de contar con la oficina de información, se cuenta con una sala de capacitación, 2 baños, cocina y el acopio equipado con la balanza y la prensa.

Continúa pendiente la reparación del piso, que demandará aproximadamente dos meses de trabajo, por lo cual se analizan por parte de la IDF opciones alternativas de galpones mientras duren las refacciones.

PLENARIOS Y CAPACITACIÓN

Los plenarios se desarrollan los días jueves de cada semana, al igual que las instancias de capacitación.

Ambas instancias son exclusivas del grupo de clasificadores con el equipo de trabajo de la OSC, cualquier reclamo, duda o sugerencia se transmite a través de ellos a los representantes de las instituciones, como forma de organizar los canales de comunicación y desde el equipo técnico brindar una imagen de unidad y apoyo.

Durante el mes de junio y continuando con las actividades de capacitación, se desarrolló un curso de seguridad laboral con un Técnico Prevencionista.

Se identificó que las personas que trabajan en las comisiones tanto de venta como de compras después de un determinado tiempo, quieren abandonar las responsabilidades asignadas y no pertenecer más a la comisión, alegando que “siempre son los mismos”. Ante este planteo se resolvió en plenario que los clasificadores que integran las comisiones roten cada 4 meses, de esa forma todos sin excepción realizarán las tareas de administración de ventas y compras.

DATOS DEL MES

1.1 Evolución de kilos recolectados período junio 2012–junio 2013.

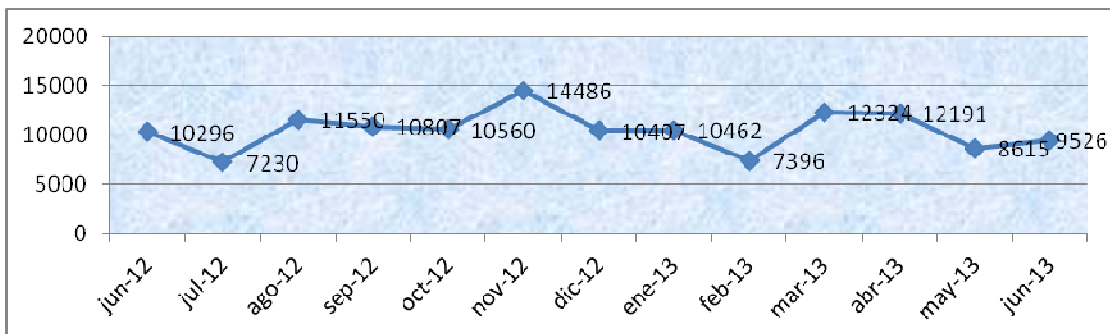

Durante el mes de referencia el total de kilos recolectados se incrementó en un 9,6% con respecto a lo recolectado el mes anterior.

La incidencia de los meses de invierno no permite aún recuperar los valores que superen los 12.000 kg.

Distribución del material recolectado

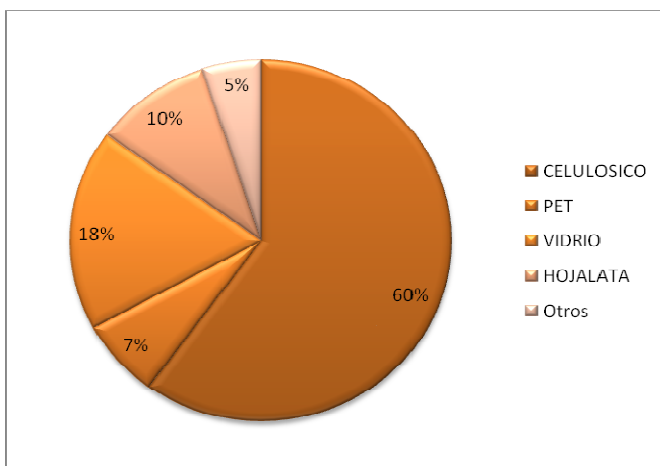

CELULOSICO	60%
PET	7%
VIDRIO	18%
HOJALATA	10%
Otros	5%

1.2 Evolución del Porcentaje de Recuperación

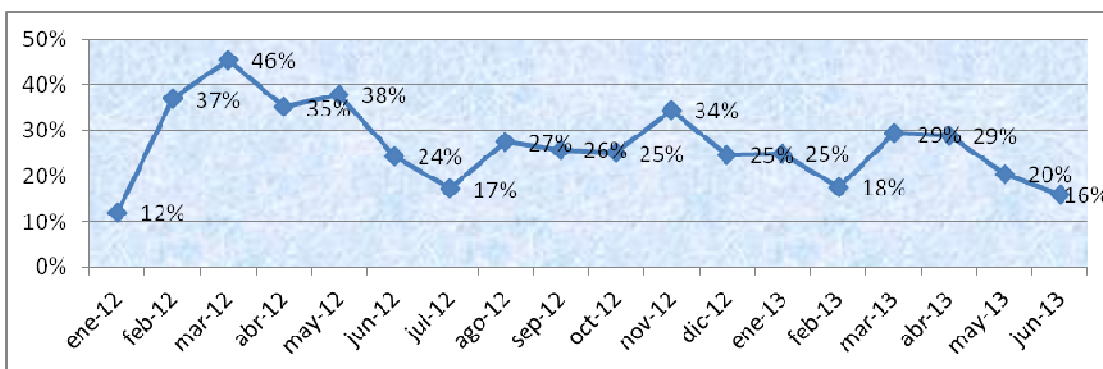

1.4 Evolución de kilos recuperados por clasificador

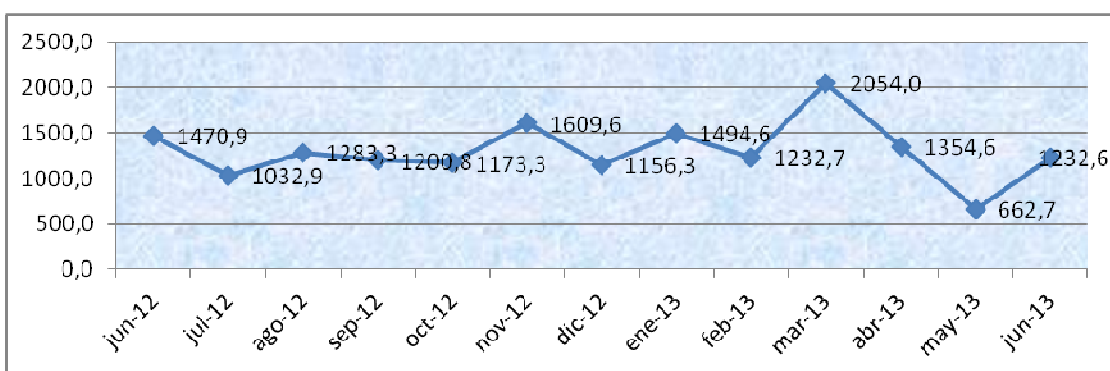

El incremento se debe a que el número de clasificadores promedio durante el mes fue de 12 personas.

1.4 Promedio % por material recuperado

Del análisis desde el comienzo del PGE en el departamento de Flores, surge que los promedios de material recolectado se distribuyen de la siguiente forma:

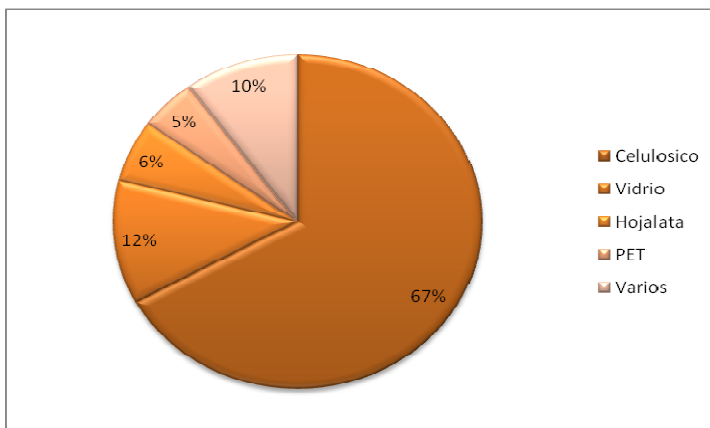

Celulósico	67%
Vidrio	12%
Hojalata	6%
PET	5%
Varios	10%

Las tareas de difusión y educación a la población ayudarían en el incremento de materiales como el PET , vidrio y tetrabrick.

El 68% del material recuperado ha sido celulósico que proviene de los comercios, el cuál se prensa y se vende a la empresa PAMER en la localidad de Mercedes o al mejor comprador que surja.

El material que le sigue en porcentaje es Vidrio con un 12%, este proviene de los circuitos puerta a puerta y se vende a un comprador de Montevideo.

La Hojalata y el PET también provienen de los circuitos puerta a puerta, el PET se prensa al igual que el celulósico para obtener un mejor precio de venta. Mientras la hojalata, se espera que venga un camión de Montevideo que cuenta con una prensa propia para transportarlo en fardos.